

RELATÓRIO DE ATIVIDADES PROJETO LEGADO MARÇO DE 2025



PRESTAÇÃO DE CONTAS RELATÓRIO TÉCNICO DE MONITORAMENTO E AVALIAÇÃO

MODALIDADE:

X

**TERMO DE COLABORAÇÃO CONVENIO 012/2024 -
SAS
TERMO DE FOMENTO**

ORGANIZAÇÃO DA SOCIEDADE CIVIL:

Nº

INSTITUTO METROPOLITANO DE PROFISSIONALIZAÇÃO, ARTE, CULTURA, E OPORTUNIDADES IMPACTO

OBJETIVO DO PROJETO OU ATIVIDADE

Executar o acompanhamento das Medidas Socioeducativas em Meio Aberto de Liberdade Assistida (LA) e Prestação de Serviço à Comunidade (PSC), de forma intersetorial, facilitando a restituição de direitos e o processo de ressignificação dos projetos de vida dos socioeducandos em cumprimento de medida, sentenciados pela VARA da Infância e Juventude da Comarca de Jaboatão dos Guararape/PE, conforme preconiza o arcabouço jurídico vigente.

PERÍODO DE EXECUÇÃO

Início: 01/03/2025

Término: 31/03/2025

A) corpo técnico e espaços dos serviços:

1 coordenação geral; 1 supervisão técnica - psicóloga; 1 Assessoria de Projetos; 2 Assistentes Sociais; 1 Pedagogo; 1 Auxiliar de Serviços Gerais; e 5 orientadores. A estrutura física dispõe de salas de atendimentos, sala para os profissionais, sala coordenação, cozinha, banheiros, área para atividade em grupo.

B) Descrição sumária das atividades e metas estabelecidas:

Acompanhamento psicossocial a 96 (noventa e seis) adolescentes de 12 a 18 anos incompletos, e/ou jovens de 18 a 21 anos, em cumprimento de MSE de LA e/ou PSC, oriundos do Poder Judiciário, e encaminhados pelo CREAS MSE, como também suas famílias. As atividades propostas pelo Projeto estão divididas em 5 objetivos específicos. OBJETIVO ESPECÍFICO 1: Proporcionar um ambiente acolhedor e seguro para o/a socioeducando/a e sua família no momento de sua chegada ao Instituto, com o intuito de garantir a proteção social; OBJETIVO ESPECÍFICO 2: Realizar acompanhamento social ao/à socioeducando/a durante o cumprimento da medida de Liberdade Assistida e de Prestação de Serviço à Comunidade e sua inserção em outros serviços e programas socioassistenciais e de Políticas Públicas; OBJETIVO ESPECÍFICO 3: Criar condições para a construção/reconstrução de projetos de vida que visem à ruptura com a prática de ato infracional, visando a diminuição da reincidência infracional e prospecção de valores individuais e sociais, por meio do estabelecimento de pactuações com o/a socioeducando/a e familiares a partir da possibilidade e limites do trabalho a ser desenvolvido e normas que regulem o período de cumprimento da medida socioeducativa; OBJETIVO ESPECÍFICO 4: Contribuir para o estabelecimento da autoconfiança e a capacidade de reflexão sobre as possibilidades de construção de autonomias e a mudança da trajetória infracional; OBJETIVO ESPECÍFICO 5: Possibilitar o trabalho intersetorial por meio de acessos e oportunidades em saúde, desenvolvimento de habilidades e competências individuais e sociais; OBJETIVO ESPECÍFICO 6: Fortalecer a convivência familiar e comunitária como âncora ao cumprimento das medidas socioeducativas em meio aberto. A impacto trabalha com atendimentos em grupo, atendimentos individuais presenciais e remotas, estudo dirigido, atividades remotas, dentre outras coisas.

C) Análise do alcance das metas e resultados estabelecidos:

No que se refere à meta de quantitativo de adolescentes acompanhados por mês, essa foi parcialmente alcançada levando em consideração o movimento volátil de adolescentes em cumprimento das medidas socioeducativas em meio aberto. No mês de março tivemos o seguinte panorama: 03 novos socioeducandos inseridos e 07 desligamentos, ressaltando que 10 por cumprimento satisfatório e apenas 1 por perda caráter pedagógico. No que se refere aos grupos presenciais, foram trabalhados os seguintes temas: Dia Internacional da Mulher; Luta contra o racismo; Dia Internacional da visibilidade trans.

D) Os efeitos da parceria na realidade local:(quando exigido no Plano de Trabalho):

A instituição tem um bom diálogo com a política socioeducativa implementada no município e com a rede de serviços socioassistenciais, busca sempre soluções em conjunto. A gestão da MSE realiza o monitoramento da instituição e ainda encaminha os socioeducandos munícipes das sete regionais. Cumpre com os prazos estabelecidos para envio de relatórios mensais, tabelas de acompanhamento, possibilitando o bom acompanhamento da MSE para os socioeducandos atendidos. Durante o mês de referência, foram realizados encaminhamentos para retirada de documentos; curso do ACESSUAS; e aos locais para cumprimento da PSC. A instituição participou cursos virtuais gratuitos; reunião da comissão da conferencia social; pleno do CMAS; audiência judicial; reunião ordinária do CMDDCA/JG; GT intersectorial de saúde; reunião de monitoramento; reunião extraordinária do CMDDCA/JG; Reunião da comissão de finanças; reunião de rede; e reunião extraordinária do CMAS.

E) Conclusão da avaliação:

Pela análise e acompanhamento técnico, a instituição cumpriu os objetivos estabelecidos em seu plano de trabalho. De maneira geral, as visitas estão ocorrendo de forma regular, tanto pelos orientadores, quanto pela equipe técnica, no entanto, algumas foram temporariamente suspensas por trazer riscos em decorrência de ameaças sofridas por alguns socioeducandos. Os grupos operativos estão ocorrendo semanalmente, assim como os atendimentos individualizados, o grupo mensal de famílias, e os estudos dirigidos. Atendimentos remotos ocorrem conforme a necessidade de cada socioeducando. A instituição também vem procurando fortalecer as articulações com os serviços para a inserção de socioeducandos em PSC, porém novos locais pra cumprimento de PSC tem sido uma dificuldade, principalmente finais de semana. Vale ressaltar que o SINASE traz em seu texto que "o adolescente deve ser alvo de um conjunto de ações socioeducativas que contribua na sua formação, de modo que venha a ser um cidadão autônomo e solidário,..." (pag 46). Assim como na Tipificação Nacional de Serviços Socioassistenciais, "o Serviço de MSE em Meio Aberto deve garantir aquisições aos adolescentes, que consistem nas seguranças de acolhida, de convivência familiar e comunitária e de desenvolvimento de autonomia individual, familiar e social" (Caderno de Orientações Técnicas: Serviço de Medida Socioeducativa em Meio Aberto - Pag 52). Além do que em algumas Sentenças Judiciais trazem como determinação acompanhamentos em CAP'S e encaminhamentos para Jovens Aprendiz, assim como outros locais que se fizer necessários para o melhor desenvolvimentos do socioeducando.

F) Providencias ou recomendações:

Pela análise e acompanhamento técnico, a instituição cumpriu os objetivos estabelecidos em seu plano de trabalho de maneira adequada. Foram mais uma vez orientados a ter atenção sobre os prazos estabelecidos, principalmente os prazos judiciais; Em realção a psicologa na Instituição, a IMPACTO informa que no meio do ano passado sugeriu a mudança no RH na Istituição e foi aprovada, constando a Supervisão Técnica - Psicóloga. Porém por se tratar de uma instituição Socioassistencial, se faz necessário como equipe mínima coordenação, técnico - Assistente Social e técnico - Psicólogo, tendo em vista isso, a IMPACTO apresentou como definição que a Surpevisora Técnica atenda os casos que se fizer necessário e continue a surpevisionar os estagiários, que retornam a partir de Abril/2025.

Local: Jabotão dos Guararapes**Data:** 23/04/2025

Assinatura do Gestor da Parceria

MARIA OLIVIA
FERREIRA DOS
SANTOS:03369100452Assinado de forma digital por
MARIA OLIVIA FERREIRA DOS
SANTOS:03369100452
Dados: 2025.04.23 12:16:54 -03'00'

QUADRO DAS ATIVIDADES DO PROJETO LEGADO

TC 012/2024 – SAS

1.1 AÇÕES DO MÊS: MARÇO DE 2025

1.2 Nº DE SOCIOEDUCANDOS: 53

1.1.1 VISITAS E ATENDIMENTOS

AÇÕES	QUANTIDADES	OBSERVAÇÃO
VISITAS DOMICILIARES POR ORIENTADOR	18 – Luciana 27 – Valdelice 40 – Margone 22 – Renato 24 – Wildes	131 - Visitas realizadas nos domicílios dos(as) socioeducandos(as).
VISITAS INSTITUCIONAIS POR ORIENTADOR (Locais de cumprimento de PSC para acompanhamento)	01 – Luciana 01 – Valdelice 03 – Margone 03 – Renato 03 – Wildes	Visitas nos equipamentos da assistência social (CadÚnico, Creas Prazeres, Cras Cavaleiro, Cras Praias, Cras Barra de Jangada, Cras Zumbi, e INSTITUTO IMPACTO), para monitoramento do comportamento dos/as socioeducandos/as e verificação de frequência no cumprimento da MSEMA de PSC, totalizando 11 visitas realizadas.
VISITAS INSTITUCIONAIS POR ORIENTADOR (Escola para acompanhamento pedagógico, frequência, comportamento, etc.)	03 – Luciana 07 – Valdelice 06 – Margone 06 – Renato 05 – Wildes	27 – Visitas realizadas, para verificação de presença e rendimento escolar.
VISITAS INSTITUCIONAIS POR ORIENTADOR (Locais de trabalho do socioeducando)	00 – Luciana 00 – Valdelice 00 – Margone 00 – Renato 00 – Wildes	Não realizada.
VISITAS INSTITUCIONAIS POR ORIENTADOR CAPS AD / ADI	00 – Luciana 00 – Valdelice 00 – Margone 01 – Renato 00 – Wildes	01 – Visitas realizadas no CAPS AD.
VISITAS DOMICILIARES POR TÉCNICO	04	VISITA DOMICILIAR REALIZADA PELA ASSISTENTE SOCIAL UIARA BERNARDO: DATA: 19/03/2025 1. CAUÃ TORRES (ZUMBI DO PACHECO) DATA: 20/03/2025 2. KAUAN RODRIGUES (JARDIM JORDÃO) 3. JOSÉ VITOR (JARDIM PIEDADE) 4. RAFAEL MANOEL (GUARARAPES)
VISITAS INSTITUCIONAIS POR TÉCNICO	09	APRESENTAÇÃO PSC 1. DATA: 19/03/2025 ADOLESCENTE: VINICIUS OLIVEIRA LOCAL: INSTITUTO IMPACTO TÉCNICA: PAULA LUNA

		<p>2. DATA: 19/03/2025 ADOLESCENTE: ISABELA LEANDRO LOCAL: INSTITUTO IMPACTO TÉCNICA: UIARA BERNARDO</p> <p>3. DATA: 19/03/2025 ADOLESCENTE: JOSÉ WILLIA LOCAL: CRAS ZUMBI ORIENTADOR: WILDES ALEMÃO ***PERMUTA DE LOCAL DO INSTITUTO IMPACTO PARA O CRAS ZUMBI.</p> <p><u>RECEPÇÃO DE SOCIOEDUCANDO(A) NO CREAS/MSE:</u></p> <ul style="list-style-type: none"> • <u>10/03/2025</u> SOCIOEDUCANDO/A: YAN VICTOR ORIENTADOR: MARGONE VALÉRIA • <u>26/03/2025</u> SOCIOEDUCANDO/A: GABRIEL GOMES ORIENTADOR: LUCIANA SANTOS • <u>31/03/2025</u> SOCIOEDUCANDO/A: ISMAEL LUCIANO ORIENTADOR: MARGONE VALÉRIA <p><u>VISITA PEDAGÓGICA - PAULA LUNA (PEDAGOGA)</u></p> <ul style="list-style-type: none"> • DATA: 13/03/2025 1. ESCOLA MUNICIPAL ALBENICE MARIA DA SILVA SUPERVISORA - SOCIOEDUCANDO/A: VINICIUS DA SILVA • DATA: 13/03/2025 2. EREM SENADOR ADERBAL JUREMA - SOCIOEDUCANDO/A: MICKAEL PATRÍCIO • DATA: 28/03/2025 3. ESCOLA MUNICIPAL MARECHAL COSTA SILVA - SOCIOEDUCANDO/A: WESLEY DE SOUZA
ATENDIMENTO INDIVIDUAL - PSICOLOGIA	00	Clarice Spencer (SUPERVISÃO DO SETOR TÉCNICO, ACOMPANHAMENTO E CONDUÇÃO DAS DEMANDAS)
ATENDIMENTO INDIVIDUAL - SERVIÇO SOCIAL	21	Eduarda Lima (10 atendimentos presenciais, e 11 atendimentos remotos) ** FÉRIAS: 17 A 31/03/2025 (15 DIAS)
	94	Uiara Bernardo (28 atendimentos presenciais, e 66 atendimentos remotos)
ATENDIMENTO INDIVIDUAL - PEDAGOGIA	81	Paula Luna (36 atendimentos presenciais, e 45 atendimentos remotos)

ATENDIMENTOS PELO ORIENTADOR (Atendimentos na instituição, telefonemas)	29 – Luciana 30 – Valdelice 39 – Margone 47 – Renato 32 – Wildes	Registro do acompanhamento remoto, através de contatos telefônicos, vídeo chamadas, e/ou mensagem pelo aplicativo do whatsapp. Total de 177 contatos telefônicos realizados pelos(as) orientadores(as) sociais.
VISITAS COMUNITÁRIAS	00	NÃO SE APLICA.
ATENDIMENTOS PARA ELABORAÇÃO DO PIA	03	01 – PAULA LUNA 02 – UIARA BERNARDO

1.1.2 GRUPOS E OFICINAS

AÇÕES	QUANTITATIVO POR MÊS	QUANTITATIVO DE PARTICIPANTES	TEMAS TRABALHADOS	ATIVIDADE DESENVOLVIDA
GRUPO TEMÁTICO PRESENCIAL	04/03/2025	FERIADO - CARNAVAL		ATIVIDADE REALIZADA DE FORMA PRESENCIAL, NAS TERÇAS-FEIRAS, ELABORADAS NO GOOGLE DRIVE FORMULÁRIOS, E APÓS RODAS DE DIÁLOGOS E DINÂMICAS, RESPONDIDAS PELOS SOCIOEDUCANDOS NA PRESENÇA DO ORIENTADOR(A) UTILIZANDO COMPUTADOR INSTITUCIONAL.
	11/03/2025	05 – PARTICIPANTES	TEMA: DIA INTERNACIONAL DA MULHER: MULHER EMPONDERADA, MULHER DE VALOR https://docs.google.com/forms/d/e/1FAIpQLSey5Al-WogkDESf5FGyZ3WzvATST73r5vyP6NaZHkvEO3Aqpg/viewform?usp=header	
	18/03/2025	09 – PARTICIPANTES	TEMA: DIA INTERNACIONAL DA LUTA CONTRA O RACISMO: QUAIS OS CAMINHOS PARA COMBATER? https://docs.google.com/forms/d/e/1FAIpQLSccOkfUE8uSCFlot-xebTapuehfwW1wxWraYUR9ECMiDUffug/viewform?usp=header	
	25/03/2025 (FALTOU ENERGIA, O GRUPO ENCERROU AS 10H)	04 – PARTICIPANTES	TEMA: DIA INTERNACIONAL DA VISIBILIDADE TRANS: RESPEITO E ACOLHIMENTO PARA O FIM DO PRECONCEITO https://docs.google.com/forms/d/e/1FAIpQLSdLclr346r0PrkaIZiQjWA686JSqb0DXdZbFvKhZDL0s789A/viewform?usp=header	
ESTUDO DIRIGIDO	05 E 06/03/2025	FERIADO - CARNAVAL		ATIVIDADE INDIVIDUALIZADA DE FORMA PRESENCIAL, TAMBÉM
	12 E 13/03/2025	07 – PARTICIPANTES	TEMA: DIA INTERNACIONAL DA MULHER: MULHER EMPONDERADA, MULHER DE VALOR	

			https://docs.google.com/forms/d/e/1FAIpQLSceV9fpGWSwNFep-WdfNdJDOISe7pj6PmLQCQ4BuPASr-ZtQ/viewform?usp=header	ELABORADA NO GOOGLE DRIVE FORMULÁRIOS, E APÓS ATENDIMENTO TÉCNICO PRESENCIAL, O(A) ORIENTADOR(A) SOCIOEDUCATIVO E/OU PEDAGOGO(A), UTILIZANDO O COMPUTADOR INSTITUCIONAL, ORIENTA OS SOCIOEDUCANDOS NA REALIZAÇÃO DAS ATIVIDADES PROPOSTAS A PARTIR DAS TEMÁTICAS.
	19 E 20/03/2025	05 – PARTICIPANTES	TEMA: DIA INTERNACIONAL DA LUTA CONTRA O RACISMO: QUAIS OS CAMINHOS PARA COMBATER? https://docs.google.com/forms/d/e/1FAIpQLSfnEQNmFkbAlUMbL72h6pkUvinkN3glAn9ZFCqbfFkdX9jtQ/viewform?usp=header	
	26 E 27/03/2025	05 – PARTICIPANTES	TEMA: DIA INTERNACIONAL DA VISIBILIDADE TRANS: RESPEITO E ACOLHIMENTO PARA O FIM DO PRECONCEITO https://docs.google.com/forms/d/e/1FAIpQLSc395jkXP5YWJYgHzchcKKzzJBHyZX7kZcGlvhHnvUkxNQT8g/viewform?usp=header	
	04 A 06/03/2025	FERIADO - CARNAVAL		
ATIVIDADE REMOTA	11 A 13/03/2025	10 – PARTICIPANTES	TEMA: DIA INTERNACIONAL DA MULHER: MULHER EMPONDERADA, MULHER DE VALOR https://docs.google.com/forms/d/e/1FAIpQLScwF8wdgXkG8kGKAfUu5xiCtbRuAs-fo4zGk5rYDz7EzJL4OQ/viewform?usp=previww	ATIVIDADE REALIZADA DE FORMA REMOTA, ELABORADA NO GOOGLE DRIVE FORMULÁRIOS, E ENCAMINHADAS AOS SOCIOEDUCANDOS PELO APLICATIVO DO WHATSAPP, EXCLUSIVAMENTE PARA OS(AS) SOCIOEDUCANDOS(AS) DISPENSADOS(AS) DOS GRUPOS TEMÁTICOS PRESENCIAIS, POR MOTIVOS DIVERSOS.
	18 A 20/03/2025	08 – PARTICIPANTES	TEMA: DIA INTERNACIONAL DA LUTA CONTRA O RACISMO: QUAIS OS CAMINHOS PARA COMBATER? https://docs.google.com/forms/d/e/1FAIpQLSfhgxz-iZDZmybwR2-gDXiOC209_psyhCXoVKu6mpPkVUeiw/viewform?usp=header	
	25 A 26/03/2025	10 – PARTICIPANTES	TEMA: DIA INTERNACIONAL DA VISIBILIDADE TRANS:	

			RESPEITO E ACOLHIMENTO PARA O FIM DO PRECONCEITO https://docs.google.com/forms/d/e/1FAIpQLSfTEHYb3B4eDa0uLAVXvxr6Wv0f1GZaQdMuvDYwMGEe2mQuw/viewform?usp=header	
GRUPO DE FAMILIAR	1º ENCONTRO 12/03/2025 (MANHÃ, 9 AS 11H)	09 – PARTICIPANTES	TEMA: SOBRECARGA DE EMOCIONAL DAS OBRIGAÇÕES DAS MULHERES NPS DIAS ATUAIS E AS IMPLICAÇÕES PARA A SAÚDE FÍSICA E MENTAL. FACILITADORA: UIARA BERNARDO	REALIZAMOS UM ENCONTRO PRESENCIAL PARA AS FAMÍLIAS EM ACOMPANHAMENTO NESTE MÊS, REGISTRAMOS A PARTICIPAÇÃO DE 14 REPRESENTANTES FAMILIARES. PARA OTIMIZAR A ADESÃO, FORAM PROGRAMADOS DOIS ENCONTROS, PERMITINDO QUE AS FAMÍLIAS COMPARECESSEM EM UM DOS DIAS.
	2º ENCONTRO (FALTOSAS) 26/03/2025 (MANHÃ, 9 AS 11H)	05 – PARTICIPANTES	TEMA: SOBRECARGA DE EMOCIONAL DAS OBRIGAÇÕES DAS MULHERES NPS DIAS ATUAIS E AS IMPLICAÇÕES PARA A SAÚDE FÍSICA E MENTAL. FACILITADORA: UIARA BERNARDO	
GRUPO QUINZENAL DA PSC	1º ENCONTRO 13/03/2025 (MANHÃ, 9 AS 11H)	03 – PARTICIPANTES	TEMA: MERCADO DE TRABALHO, AS MULHERES POSSUEM AS MESMAS OPORTUNIDADES QUE OS HOMENS? FACILITADORA: PAULA LUNA https://docs.google.com/forms/d/e/1FAIpQLSf0CaWsB0iinVNzqXI6LqPkpWDTThaZbREc0S98a7eL6sdOQvA/viewform?usp=preview	
	2º ENCONTRO 27/03/2025 (MANHÃ, 9 AS 11H)	13 – PARTICIPANTES	TEMA: PROGRAMA ACESSUAS FACILITADORA: EQUIPE DO ACESSUAS (MAYARA, JANIER E ANA)	
OFICINAS TEMÁTICAS	00	--	NÃO REALIZADA.	
ATIVIDADE RECREATIVA LÚDICA	00	--	NÃO REALIZADA.	
OUTROS	11, 18 E 25/03/2025	CURSO VIRTUAL GRATUITO 2025 – “OSC DE ASSISTÊNCIA SOCIAL E SEUS ASPECTOS JURÍDICOS, ADMINISTRATIVOS, CONTÁBEIS E SOCIOASSISTENCIAL” (ERIKA BATISTA)		
	11/03/2025	REUNIÃO REMOTA DA COMISSÃO DA CONFERÊNCIA SOCIAL: (ERIKA BATISTA)		
	12 E 25/03/2025	REUNIÃO DA COMISSÃO DA ATUALIZAÇÃO DA LEI DO CMAS – JG (ERIKA BATISTA)		
	12/03/2025	PLENO ORDINÁRIO DO CMAS (PAUTA: ITEM 01. OF. 0222437/2025 SASC; DESPACHO SEE, OF.0225307/2025 SMS, OF. 013/2025 SEMUL, DESPACHO SEFAZ, OF. 0222930/2025		



	SEGOV/SEREG (INDICAÇÃO CONSELHEIROS DO GOVERNO); ITEM 02. ATA: 11A REUNIÃO ORDINÁRIA - 11/12/2024 (DISPONIBILIZAÇÃO PRÉVIA PARA AS CONSIDERAÇÕES FINAIS E APROVAÇÃO EM REUNIÃO PLENÁRIA); ITEM 03. COMISSÃO DE NORMAS, FISCALIZAÇÃO, CONTROLE INTERNO E EXTERNO - CNFCIE: PARECER Nº 001/2025 - INSTITUTO NX BOATS. RELATÓRIO DE FISCALIZAÇÃO DAS ENTIDADES CONVENIADAS: ASSOCIAÇÃO SOS PESSOAS CARENTES - LAR DE MARIA - LAR TIA SOCORRO- CENTRO POLIESPORTIVO DE BARRA DE JANGADA - CEPEC. ITEM 04. RECOMPOSIÇÃO DAS COMISSÕES PERMANENTES: 1) COMISSÃO DE NORMAS, FISCALIZAÇÃO, CONTROLE INTERNO E EXTERNO - CNFCIE. 2) COMISSÃO DE FINANÇAS E CAPTAÇÃO DE RECURSOS- CFCR. 3) COMISSÃO DE INSTÂNCIA DO CONTROLE SOCIAL DO PROGRAMA BOLSA FAMÍLIA - CICSPBF. 4) COMISSÃO DE ÉTICA- CE; ITEM 05. FORMAÇÃO DA COMISSÃO DA XV CONFERÊNCIA MUNICIPAL DE ASSISTÊNCIA SOCIAL DE JABOATÃO DOS GUARARAPES; ITEM 06. FORMAÇÃO DA COMISSÃO DO PROCESSO ELEITORAL DA SOCIEDADE CIVIL (2025-2028) E PROPOSTA DE PRORROGAÇÃO DE MANDATO; ITEM 07. INFORMES. (ERIKA BATISTA)
12/03/2025	AUDIÊNCIA JUDICIAL POR VIDEOCONFERÊNCIA – SOCIOEDUCANDO: LUCAS VINICIUS DE OLIVEIRA (ERIKA BATISTA)
13/03/2025	REUNIÃO ORDINÁRIA DO CMDDCA/JG (PAUTA: 1 - APRESENTAÇÃO DO ORÇAMENTO E CAMPANHA PARA ARRECADAÇÃO DO IMPOSTODE RENDA, 2 - RECOMENDAÇÃO, FEITA PELO MINISTÉRIO PÚBLICO, EM RELAÇÃO À INSTITUIÇÃO LAR DE CLARA, 3 - AVALIAÇÃO DA JUSTIFICATIVA TÉCNICA PARA A NOVA COMPOSIÇÃO DO PLENO DO CMDDCA/JG 4 - MARCAR REUNIÃO DA COMISSÃO DE POLÍTICAS PÚBLICAS PARA AVALIAÇÃO E PLANEJAMENTO DAS AÇÕES A SEREM EXECUTADAS NO ANO DE 2025, 5 - APRESENTAÇÃO DO PROJETO GIRASSOL NOVA ERA, 6 - INFORMES GERAIS. (ERIKA BATISTA).
13/03/2025	GT INTERSETORIAL JG (SAÚDE) – UIARA BERNARDO
14/03/2025	REUNIÃO DE MONITORAMENTO COM O CREAS/MSES (CREAS/MSE: MARIA OLÍVIA – IMPACTO: ERIKA, CLARICE, EDUARDA, UIARA, PAULA, MARGOT, RENATO, VALDELICE, LUCIANA E WILDES)
17/03/2025	REUNIÃO EXTRAORDINÁRIA DO CMDDCA/JG – PAUTA: PLANEJAMENTO. (ERIKA BATISTA)
21/03/2025	REUNIÃO DE EQUIPE - PLANEJAMENTO DO CRONOGRAMA DE ATIVIDADES DE ABRIL/2025. (PAULA LUNA, WILDES, VALDELICE, LUCIANA E MARGONE).
24/03/2025	REUNIÃO EXTRAORDINÁRIA DO CMDDCA/JG – PAUTA: PLANEJAMENTO. (ERIKA BATISTA)
27/03/2025	REUNIÃO REMOTA DA COMISSÃO DE FINANÇAS – PAUTA: APRECIÇÃO DA PRESTAÇÃO DE CONTAS DO DEMONSTRATIVO SINTÉTICO ANUAL – RECURSOS FUNDO A FUNDO (PAIF) DO GOVERNO DO ESTADO DE PERNAMBUCO – EXERCÍCIO 2024. (ERIKA BATISTA)
28/03/2025	REUNIÃO DE REDE – REGIONAL 6 (MARUSKA LIMA)

ERIKA



	28/03/2025	REUNIÃO EXTRAORDINÁRIA REMOTA DO CMAS/JG – PAUTA: 1. PRESTAÇÃO DE CONTAS DO DEMONSTRATIVO SINTÉTICO ANUAL – RECURSOS FUNDO A FUNDO (PAIF) DO GOVERNO DO ESTADO DE PERNAMBUCO – EXERCÍCIO 2024. (ERIKA BATISTA)
	31/03/2025	REUNIÃO EXTRAORDINÁRIA DO CMDDCA/JG – PAUTA: 1 – ESCOLHA DO PRESIDENTE DA SOCIEDADE CIVIL, 2 – APROVAÇÃO DO ORÇAMENTO, 3 - APROVAÇÃO DA OFICINA DO CHOCOLATE. (ERIKA BATISTA)

1.1.3 ENCAMINHAMENTOS

AÇÕES	QUANTITATIVO	OBSERVAÇÃO
ENCAMINHAMENTOS PARA RETIRAR DOCUMENTAÇÃO	06	<p>- ENCAMINHAMENTOS - EDUARDA LIMA: 10/03/2025 – MICHEL VICTOR - ALISTAMENTO ELEITORAL 11/03/2025 – VITOR HENRIQUE – RG (DAE) 11/03/2025 – KAUAN DA SILVA – ALISTAMENTO ELEITORAL</p> <p>- ENCAMINHAMENTOS – UIARA BERNARDO: 25/03/2025 – JOÃO GABRIEL – CTPS DIGITAL</p> <p>- ENCAMINHAMENTOS – PAULA LUNA: 20/03/2025 – RAFAEL MANOEL – RG (DAE) 20/03/2025 – WILLIAN JOSÉ – RG (DAE)</p>
ENCAMINHAMENTOS PARA O CONSELHO TUTELAR	00	NÃO SE APLICA.
ARTICULAÇÃO COM O LOCAL PARA CUMPRIMENTO DO PSC	02	1. CRAS ZUMBI 2. INSTITUTO IMPACTO
ENCAMINHADOS PARA CURSO DE FORMAÇÃO	17	INSCRITOS NO CURSO DO ACESSUAS TRABALHO.
ENCAMINHADOS PARA JOVEM APRENDIZ	00	NÃO SE APLICA
ENCAMINHAMENTOS PARA O CAPS AD / ADI / TRANSTORNO	00	NÃO SE APLICA
OUTROS	02	<p>ENCAMINHAMENTOS - EDUARDA LIMA: 11/03/2025 – MARIA JOSÉ – RG (DAE) – GENITORA DE VITOR HENRIQUE</p> <p>ENCAMINHAMENTOS – UIARA BERNARDO: 28/03/2025 – DISLAN CÍCERO – E-MAIL PARA CONTA GOV</p>

Handwritten signature

1.1.4 SITUAÇÃO SOCIAL

AÇÕES	QUANTITATIVO	OBSERVAÇÃO
FAMÍLIAS ACOMPANHADAS PELO CRAS	00	NÃO SE APLICA.
FAMÍLIAS ACOMPANHADAS PELO CREAS	01	- MOISES TORRES (CREAS PRAZERES)
FAMÍLIAS NO CADÚNICO	17	INSCRITAS NO CADÚNICO
SOCIOEDUCANDO(A) ACOMPANHADOS(AS) PELO CAPS'S	01	- MOISES TORRES
OUTROS	32	FAMÍLIAS BENEFICIÁRIAS DO PROGRAMA BOLSA FAMÍLIA.

1.1.5 EDUCAÇÃO E MERCADO DE TRABALHO

AÇÕES	QUANTITATIVO	OBSERVAÇÃO
ADOLESCENTES MATRICULADOS	32	
ADOLESCENTES NÃO FREQUENTANDO	02	- ADELMO HENRIQUE DOS SANTOS VILA REAL - MICHEL JARLAN SILVA DE ALMEIDA
ADOLESCENTES NÃO MATRICULADOS	15	15 – MOTIVOS DIVERSOS 1. ALAN KAUÊ JOSÉ DA SILVA 2. BARBARA VITÓRIA (MUDANÇA DE MUNICÍPIO) 3. CLEITON FERREIRA DA SILVA 4. DANIEL FELIX OLIVEIRA DA SILVA 5. DIEGO OLIVEIRA GOMES 6. DISLAN CICERO DA SILVA 7. ISMAEL LUCIANO LUIZ 8. KAUÃ GABRIEL M.CDA SILVA (DESCUMPRIMENTO) 9. KAUAM KEVINI DA SILVA 10. KAUAN GABRIEL P. DA SILVA (DESCUMPRIMENTO) 11. LUCAS DE MELO LIMA 12. LUCAS VINICIUS DE OLIVEIRA (DESCUMPRIMENTO) 13. MARCOS GUILHERME DOS SANTOS SILVA 14. MATEUS H. S. SARMENTO (DESCUMPRIMENTO) 15. PEDRO GABRIEL A. DO MONTE (DESCUMPRIMENTO)
SOCIOEDUCANDOS NO JOVEM APRENDIZ	03	✓ CAUÃ NASCIMENTO TORRES ✓ DIEGO OLIVEIRA GOMES ✓ VÍTOR HENRIQUE GOMES DA SILVA
SOCIOEDUCANDOS COM EMPREGO FORMAL	00	NÃO SE APLICA.
SOCIOEDUCANDOS COM TRABALHO INFORMAL	12	Socioeducandos(as) trabalham informalmente, realizando atividades diversas.
OUTROS	00	NÃO SE APLICA.

1.1.6 ENTRADAS DE NOVOS SOCIOEDUCANDOS

N.º	DATA	SOCIOEDUCANDO(A)	MEDIDA
01	10 MARÇO 2025	YAN VICTOR SANTIAGO DA SILVA	LA
02	26 MARÇO 2025	GABRIEL GOMES DA SILVA	LA+PSC
03	31 MARÇO 2025	ISMAEL LUCIANO LUIZ	LA+PSC

1.1.7 INÍCIO DA PSC

N.º	SOCIOEDUCANDO(A)	TEMPO DA MEDIDA	CARGA HORÁRIA	LOCAL DE INSERÇÃO	DATA DE INÍCIO DA PSC
01	VINICIUS OLIVEIRA DA SILVA	6+4 MESES (4H) QUARTAS-FEIRA – MANHÃ, 8H AS 12H	64 HORAS	INSTITUTO IMPACTO	19/03/2025
02	ISABELA LEANDRO DA SILVA	6+3 MESES (4H) QUARTAS-FEIRA – MANHÃ, 8H AS 12H	48 HORAS	INSTITUTO IMPACTO	19/03/2025
03	JOSÉ WILLIAM SILVA DE MELO	6+3 MESES (4H) QUARTAS-FEIRA – MANHÃ, 8H AS 12H	48 HORAS	PERMUTA DO LOCAL, DO INSTITUTO IMPACTO PARA O CRAS ZUMBI	26/03/2025

1.1.7.1 FREQUÊNCIA DOS(AS) SOCIOEDUCANDOS(AS) NOS LOCAIS DE CUMPRIMENTO DA PSC

N.º	NOME DO/A ADOLESCENTE	FREQUÊNCIA	OBSERVAÇÃO
		MÊS DE MARÇO - 2025	
1.	ARTHUR JOSÉ DE OLIVEIRA DE LIRA	00 - PRESENÇA	AMEAÇADO DE MORTE 11/03/25
2.	ISABELA LEANDRO DA SILVA	01 - PRESENÇA	INÍCIO EM 19/03/2025
3.	JOSÉ VITOR DA SILVA	01 - PRESENÇA	NÃO JUSTIFICOU
4.	JOSÉ WILLIAM SILVA DE MELO	01 - PRESENÇA	PERMUTA DE LOCAL
5.	KAUAN RODRIGUES DO NASCIMENTO	01 - PRESENÇA	NÃO JUSTIFICOU
6.	LUCAS DE MELO LIMA	02 - PRESENCAS	
7.	MICHEL JARLAN SILVA DE ALMEIDA	00 - PRESENÇA	DESCUMPRIMENTO
8.	RAFAEL ANTÔNIO FERREIRA DA CRUZ	03 – PRESENCAS	
9.	VINICIUS OLIVEIRA DA SILVA	01 – PRESENÇA	INÍCIO EM 19/03/2025
10.	WENDEL LIMA MEIRELES DA SILVA	03 - PRESENCAS	

1.1.7.2. DESLIGAMENTO (EXTINÇÃO, FALECIMENTO, MUDANÇA DE COMARCA)

N.º	SOCIOEDUCANDO(A)	DATA DO DOCUMENTO	DATA DA CIÊNCIA	DESLIGAMENTO
01	ALAN KAUÊ JOSÉ DA SILVA	21/03/2025	28/03/2025	EXTINÇÃO DO PROCESSO POR CUMPRIMENTO SATISFATÓRIO.
02	CAUANE INGRID DA SILVA	14/03/2025	19/03/2025	EXTINÇÃO DO PROCESSO POR CUMPRIMENTO SATISFATÓRIO.
03	GEAN GUILHERME SILVA DO NASCIMENTO	21/03/2025	31/03/2025	EXTINÇÃO DO PROCESSO POR PERDA DO CARATER PEDAGÓGICO.
04	KAUAN DA SILVA CRUZ NASCIMENTO	25/03/2025	31/03/2025	EXTINÇÃO DO PROCESSO POR CUMPRIMENTO SATISFATÓRIO.
05	LUIZ EDUARDO REZENDE	18//03/2025	20/03/2025	EXTINÇÃO DO PROCESSO POR CUMPRIMENTO SATISFATÓRIO.
06	VINICIUS DA SILVA FREITAS SANTIAGO	13/03/2025	17/03/2025	EXTINÇÃO DO PROCESSO POR CUMPRIMENTO SATISFATÓRIO.
07	WYLKER RAFAEL MELO DA SILVA	19/03/2025	19/03/2025	EXTINÇÃO DO PROCESSO POR CUMPRIMENTO SATISFATÓRIO.

1.1.7.3. DESCUMPRIMENTO/ NÃO ACOMPANHADOS/ DESCUMPRIMENTO/ PPVIDA/SUSPENSÃO DO PROCESSO, APREENDIDO, MUDANÇA DE COMARCA DA MEDIDA SOCIEDUCATIVA EM MEIO ABERTO

N.º	SOCIOEDUCANDO(A)
01	ADELMO HENRIQUE DOS SANTOS VILA REAL
02	BARBARA VITÓRIA DA SILVA LEAL
03	GABRIEL FELIX DE SOUZA LIMA
04	ÍTALO VINICIUS ANDRADE DE LIMA
05	KAUÃ GABRIEL MORAIS DA SILVA
06	KAUAN GABRIEL PEREIRA DA SILVA
07	KAUE HENRIQUE MENDES
08	KAYO VINICIUS SILVA DO NASCIMENTO
09	LUCAS VINICIUS DE OLIVEIRA
10	MATEUS HENRIQUE SANTOS SARMENTO
11	MICHEL JARLAN SILVA DE ALMEIDA
12	PEDRO GABRIEL ALVES DO MONTE
13	YURI FERREIRA DA SILVA

2. PRINCIPAIS DIFICULDADES ENCONTRADAS:

Nenhuma intercorrência que impedisse o andamento das ações do projeto, durante o mês de março/2025.

3. OUTRAS AÇÕES NÃO PREVISTAS NO PROJETO:

Demos início da parceria com o programa ACESSUAS Trabalho - Programa Nacional de Promoção do Acesso ao Mundo do Trabalho. Este programa está vinculado à Política Nacional de Assistência Social que tem por objetivo promover o Acesso ao Mundo do Trabalho, através de ações integradas e articuladas para a garantia dos direitos à cidadania de pessoas em situação de vulnerabilidade social. O programa Acessuas Trabalho está localizado na Proteção Social Básica, que atua na prevenção de situações de riscos sociais. Neste mote, mobilizamos os/as socioeducandos/as sentenciados a cumprir medida de PSC – Prestação de Serviço à Comunidade, e demais interessados em oportunidades no mundo do trabalho formal para participarem de quatro encontros quinzenais, com datas programadas para 27/03, 10/04, 24/04 e 08/05 de 2025.

4. ARTICULAÇÕES COM OBJETIVO / PARCERIAS:

Não se aplica.

5. EQUIPE DE TRABALHO:

N.º	FUNÇÃO	RESPONSÁVEL
01	Coordenação Geral	Erika Maria Batista Bezerra
02	Supervisora Técnico(a) - Psicóloga	Clarice Miranda de A. Spencer
03	Assessoria de Projetos	Maruska Matos B. de Lima
04	Técnico(a) social – Assistente Social	Eduarda Rodrigues de Lima
05	Técnico(a) social – Assistente Social	Uiara Michelle da Silva Bernardo
06	Técnico(a) social – Pedagoga	Ana Paula de Souza Luna
07	ASG – Auxiliar de Serviços Gerais	Maria Etiene Simões dos Santos
08	Orientadores/as Socioeducativos	Luciana dos Santos Silva
09		Margone Valeria Pereira Alves
10		Renato Lourenço da Silva
11		Valdelice Sousa dos Santos
12		Wildes Alemão

6. OUTRAS OBSERVAÇÕES E COMENTÁRIOS:

Durante o mês de março foi enviado lanches para todos os locais (CRAS BARRA, CREAS PRAZERES, CADÚNICO, CE RAS ZUMBI) de cumprimento da medida de PSC.

Também informamos a continuidade da inclusão de cópias dos questionários de avaliação de encerramento da medida de PSC e extinção do processo, com depoimentos dos(a) socioeducandos(as) (JOÃO PEDRO E SUA GENITORA ELISA, MICHEL VICTOR, WYLLKER RAFAEL E SUA GENITORA ALEXANDRA).

Jaboatão dos Guararapes-PE, 07 de abril de 2025.

Erika Maria Batista Bezerra
Coordenação
028.605.084-65
5653685 SSP/PE
ERIKA MARIA BATISTA BEZERRA
COORDENAÇÃO GERAL

REGISTRO FOTOGRÁFICO

MARÇO - 2025



RELATÓRIO FOTOGRÁFICO – MARÇO – 2025 PROJETO LEGADO – TC N.º 012/2024 – SAS

TENDIMENTOS PRESENCIAIS



SOCIOEDUCANDO(A):
KAUAN DA SILVA



SOCIOEDUCANDO(A):
LUCAS MANOEL



SOCIOEDUCANDO(A):
VINICIUS DA SILVA



SOCIOEDUCANDO(A):
WENDEL LIMA



SOCIOEDUCANDO(A):
SAMUEL HENRIQUE



SOCIOEDUCANDO(A):
BRUNO WESLEY

APRESENTAÇÃO DO/A SOCIOEDUCANDO/A NO LOCAL PARA CUMPRIR PSC

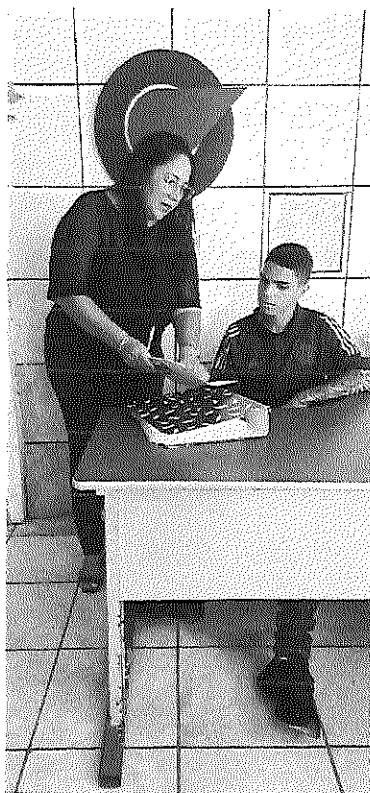

SOCIOEDUCANDO(A):
VINICIUS DE OLIVEIRA
LOCAL: INSTITUTO IMPACTO



SOCIOEDUCANDO(A): ISABELA LEANDRO
LOCAL: INSTITUTO IMPACTO



SOCIOEDUCANDO(A): JOSÉ WILLIAM
LOCAL: CRAS ZUMBI

ENCERRAMENTO DO ACOMPANHAMENTO – EXTINÇÃO



SOCIOEDUCANDO(A):
VINICIUS DA SILVA



SOCIOEDUCANDO(A):
WYLKER RAFAEL



SOCIOEDUCANDO(A):
RIQUELME



SOCIOEDUCANDO(A): LUIZ EDUARDO

SOCIOEDUCANDO/A CUMPRINDO MSE DE PSC NA IMPACTO

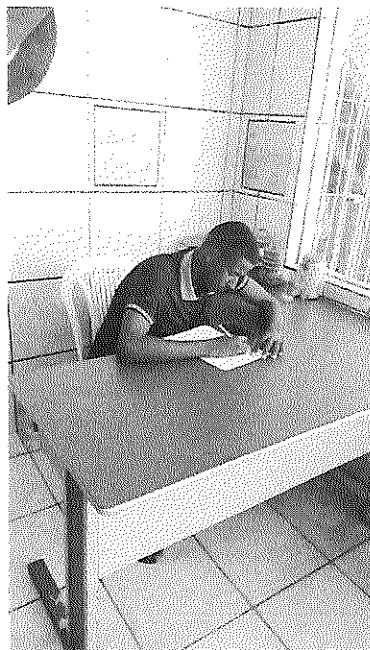

SOCIOEDUCANDO(A):
RAFAEL ANTÔNIO

GRUPO PRESENCIAL QUINZENAL DA PRESTAÇÃO DE SERVIÇO À COMUNIDADE - PSC



**1º ENCONTRO PRESENCIAL DA
PSC: HABILIDADES E
COMPETÊNCIAS: NO MERCADO
DE TRABALHO AS MULHERES
POSSUEM AS MESMAS
OPORTUNIDADES QUE OS
HOMENS?**



**2º ENCONTRO PRESENCIAL DA
PSC
TEMA: ACESSUAS TRABALHO**



REUNIÕES INTERNA

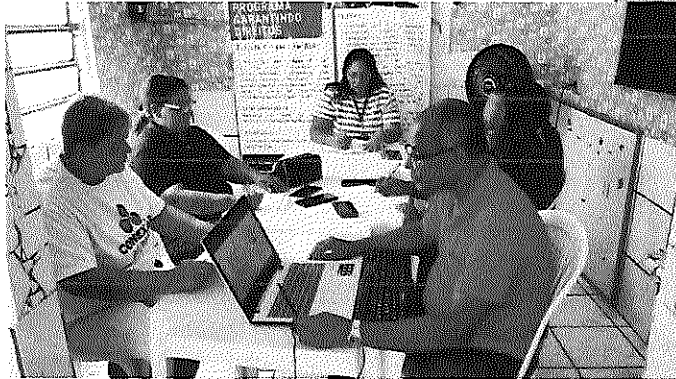

REUNIÃO DE PLANEJAMENTO – ABRIL
(VALDELICE, LUCIANA, WILDES,
MARGONE, PAULA)

MONITORAMENTO - CREAS



REUNIÃO DE MONITORAMENTO - MARÇO

IMPACTO: ERIKA, EDUARDA, UIARA, CLARICE, VALDELICE,
LUCIANA, WILDES, MARGONE, PAULA E RENATO
CREAS/MSE: OLÍVIA



REUNIÕES EXTERNAS



REUNIÃO EXTRAORDINÁRIA DO
CMDDCA/JG (ERIKA BATISTA)



REUNIÃO ORDINÁRIA DO
CMAS/JG
(ERIKA BATISTA)



REUNIÃO DA COMISSÃO DA
ATUALIZAÇÃO DA LEI DO CMAS/JG -
(ERIKA BATISTA)



REUNIÃO DO CMDPI/JG
(CLARICE SPENCER)



REUNIÃO INTERSETORIAL GT DE SAÚDE
(UIARA BERNARDO)



REUNIÃO EXTRAORDINÁRIA DO
CMDDCA/JG
(ERIKA BATISTA)



REUNIÃO DE REDE - REGIONAL 6
(MARUSKA LIMA)



REUNIÃO EXTRAORDINÁRIA REMOTA DO CMAS/JG
(ERIKA BATISTA)

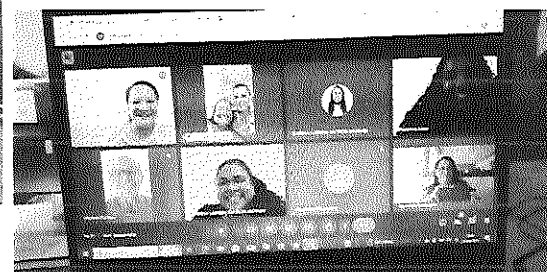

REUNIÃO REMOTA DA COMISSÃO DE
FINANÇAS DO CMAS/JG
(ERIKA BATISTA)

REUNIÃO DAS FAMILIAS – 12 e 26/03/2025

TEMA: A SOBRECARGA EMOCIONAL DAS OBRIGAÇÕES DAS MULHERES NOS DIAS ATUAIS E AS IMPLICAÇÕES PARA SAÚDE FÍSICA E MENTA

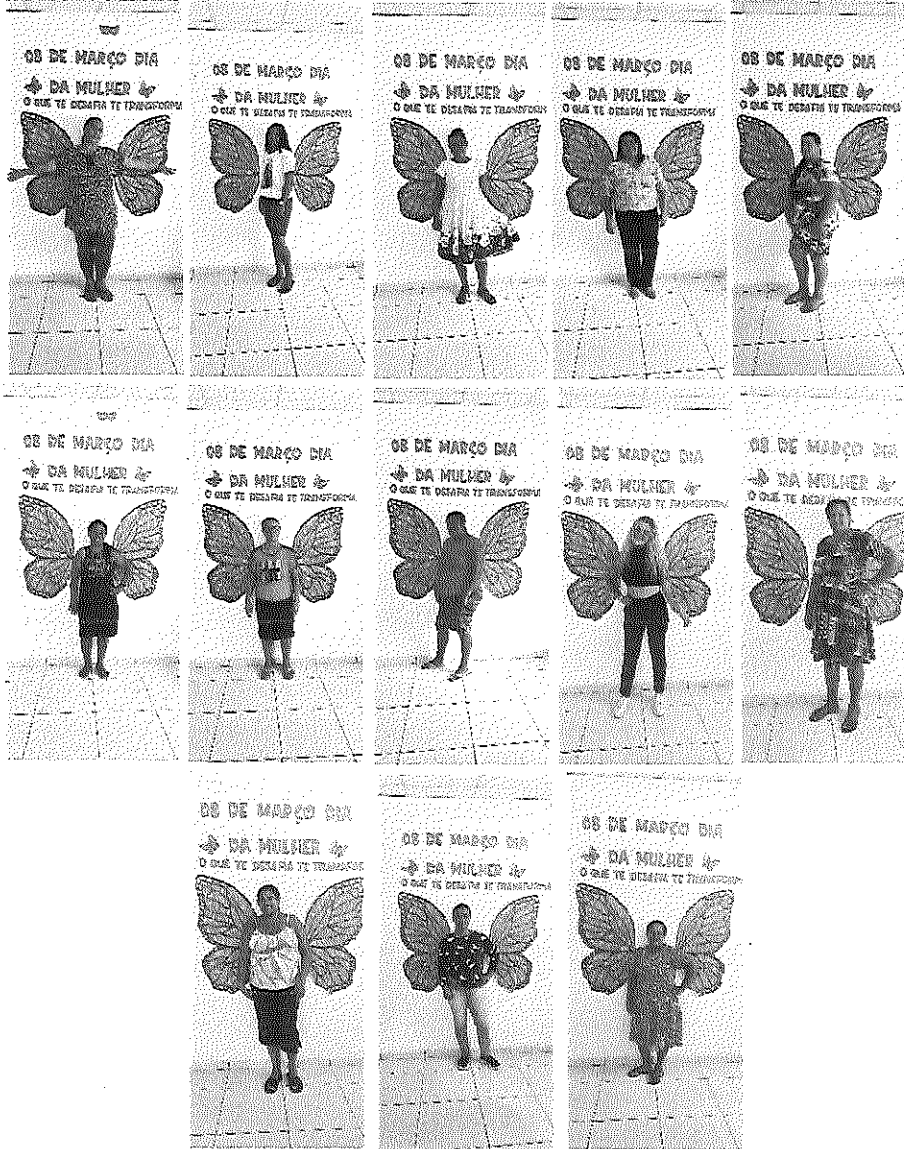

GRUPO TEMÁTICO PRESENCIAL

**TEMA: DIA INTERNACIONAL DA MULHER – MULHERES EMPODERADAS,
MULHERES DE VALOR**



**TEMA: DIA INTERNACIONAL DA LUTA CONTRA DISCRIMINAÇÃO RACIAL -
QUAIS OS CAMINHOS PARA COMBATER?**



**TEMA: DIA INTERNACIONAL DA VISIBILIDADE TRANS - RESPEITO E
ACOLHIMENTO PARA O FIM DO PRECONCEITO**



VISITA PEDAGÓGICA PEDAGOGA – PAULA LUNA



ESCOLA MUNICIPAL ALBENICE MARIA DA SILVA
SUPERVISORA: EDMILSA



EREM SENADOR ADERBAL JUREMA
ASSISTENTE DE GESTÃO: KARLA ANDREIA

VISITAS TÉCNICA DOMICILIAR

ASSISTENTE SOCIAL - UIARA BERNARDO



SOCIOEDUCANDO(A):
KAUAN RODRIGUES
MÃE: NATÁLIA

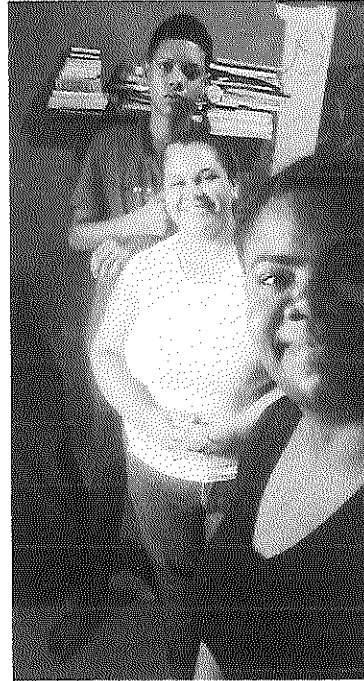

SOCIOEDUCANDO(A):
CAUÃ TORRES
MÃE: PATRÍCIA



SOCIOEDUCANDO(A):
RAFAEL MANOEL
MÃE: AUSENI



SOCIOEDUCANDO(A):
JOSÉ VITOR
MÃE: MARLUCE

ELABORAÇÃO DO PLANO INDIVIDUAL DE ATENDIMENTO - PIA



SOCIOEDUCANDO(A): ISMAEL LUCIANO
MÃE: CRISTIANE

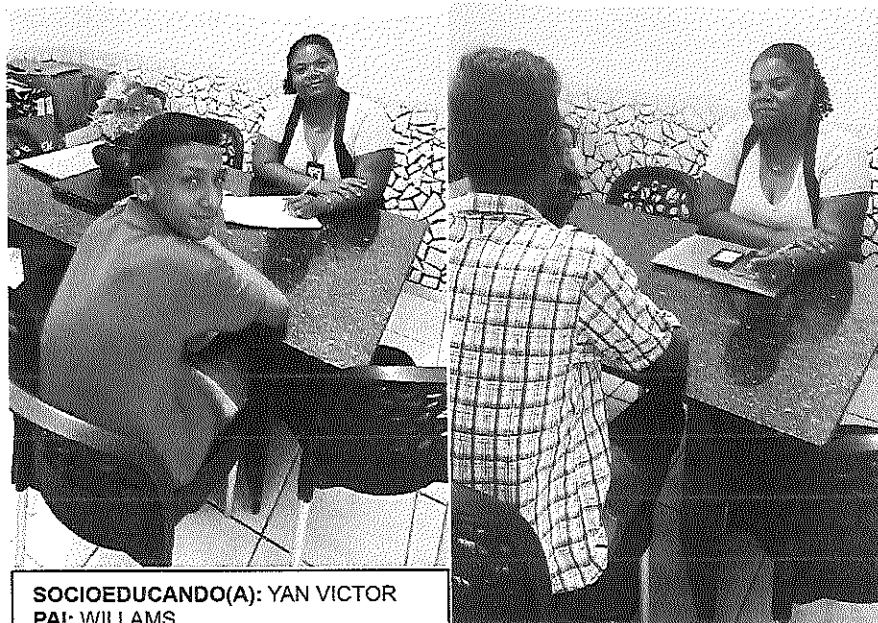

SOCIOEDUCANDO(A): YAN VICTOR
PAI: WILLAMS



SOCIOEDUCANDO(A): GABRIEL GOMES
PAI: RICARDO

ATIVIDADE - ESTUDO DIRIGIDO

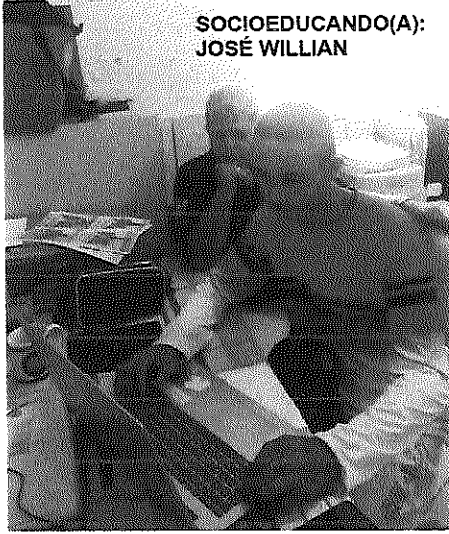

**SOCIOEDUCANDO(A):
DISLAN CÍCERO**



**SOCIOEDUCANDO(A):
GEAN GUILHERME**



**SOCIOEDUCANDO(A):
RUAN ALBERT**



ATENDIMENTO TÉCNICO FAMILIAR

SOCIOEDUCANDO(A): CAUÃ TORRES
MÃE: PATRICIA



SOCIOEDUCANDO(A): BRUNO WESLEY
PAI: MANGEL BEZERRA

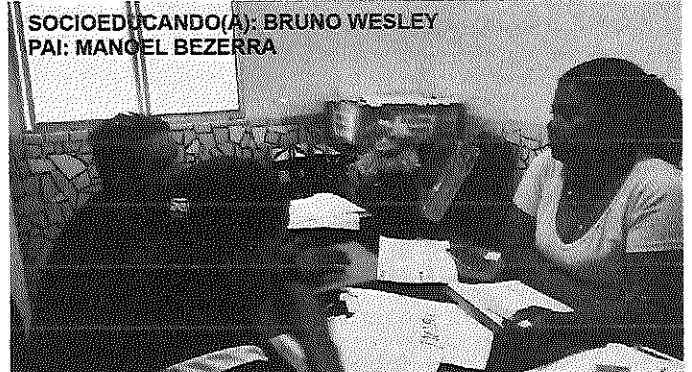

SOCIOEDUCANDO(A): ARTHUR JOSÉ
MÃE: MARINALVA



SOCIOEDUCANDO(A): KAUAN RODRIGUES
MÃE: NATÁLIA

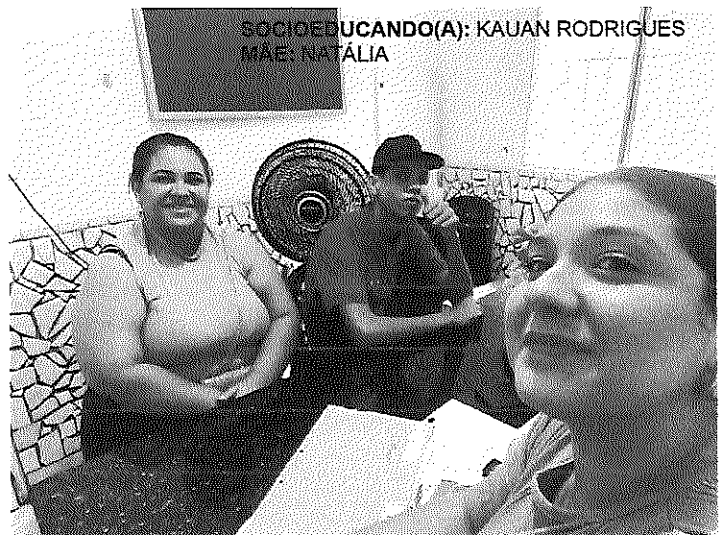

SOCIOEDUCANDO(A): DISLAN CÍCERO
MÃE: REUJA



SOCIOEDUCANDO(A): LUCAS MANOEL
MÃE: ROSANGELA

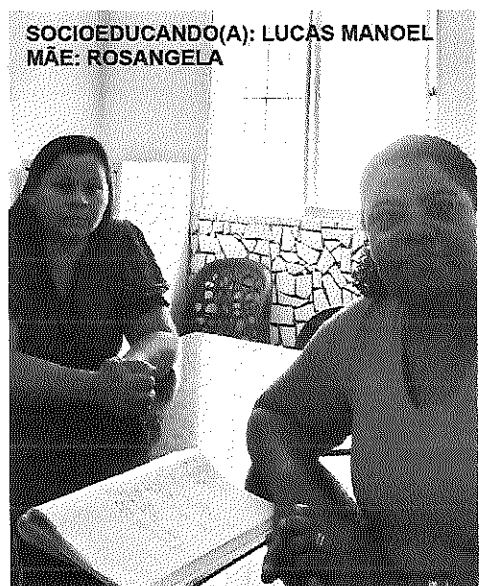

CRONOGRAMA DE ATIVIDADES DO PROJETO LEGADO - TC 012/2024 - MARÇO 2025

03 (SEGUNDA-FEIRA)	04 (TERÇA-FEIRA)	05 (QUARTA-FEIRA)	06 (QUINTA-FEIRA)	07 (SEXTA-FEIRA)
CARNAVAL	FERIADO CARNAVAL	QUARTA-FEIRA DE CINZAS	CARTA MAGNA	FACULTATIVO
10 (SEGUNDA-FEIRA) TRABALHO ADMINISTRATIVO - 8H AS 13H	11 (TERÇA-FEIRA) TRABALHO ADMINISTRATIVO - 8H AS 13H	12 (QUARTA-FEIRA) TRABALHO ADMINISTRATIVO - 8H AS 13H	13 (QUINTA-FEIRA) TRABALHO ADMINISTRATIVO - 8H AS 13H	14 (SEXTA-FEIRA)
ORIENTADOR(A) SOCIAL: RENATO - 8H AS 13H	GRUPO PRESENCIAL TEMÁTICO - DIA INTERNACIONAL DA MULHER: MULHER EMPONDERADA, MULHER DE VALOR (RESP. PAULA LUNA E LUCIANA) - 9H ÀS 11H	ESTUDO DIRIGIDO - DIA INTERNACIONAL DA MULHER: MULHER EMPONDERADA, MULHER DE VALOR (RESP. MARGONE) - 8H AS 11H	ESTUDO DIRIGIDO - DIA INTERNACIONAL DA MULHER: MULHER EMPONDERADA, MULHER DE VALOR (RESP. VALDELICE) - 8H AS 11H	MONITORAMENTO CREAS (TODA EQUIPE) - 9H
	ATIVIDADE REMOTA - DIA INTERNACIONAL DA MULHER: MULHER EMPONDERADA, MULHER DE VALOR (RESP. PAULA LUNA) - 9H ÀS 13H	REUNIÃO CMASJG (ERIKA BATISTA) - 9H	ATIVIDADE REMOTA - DIA INTERNACIONAL DA MULHER: MULHER EMPONDERADA, MULHER DE VALOR (RESP. PAULA LUNA) - 9H ÀS 13H	
APRESENTAÇÃO NO CREAS/MSÉ - ADOLESCENTE: YAN VICTOR, 9H (MARGONE VALÉRIA)	ORIENTADOR(A) SOCIAL: WILDES - 12H AS 17H	ATIVIDADE REMOTA - DIA INTERNACIONAL DA MULHER: MULHER EMPONDERADA, MULHER DE VALOR (RESP. PAULA LUNA) - 9H ÀS 13H	ATENDIMENTO PRESENCIAL TÉCNICO - PAULA LUNA (9H AS 17H)	MONITORAMENTO CREAS (TODA EQUIPE) - 9H
	ATENDIMENTO PRESENCIAL TÉCNICO - EDUARDA (9H AS 17H)	1º ENCONTRO DA REUNIÃO DAS FAMÍLIAS - DIA INTERNACIONAL DA MULHER: MULHER EMPONDERADA, MULHER DE VALOR (RESP. LUIARA BERNARDO) 9H ÀS 11H	REUNIÃO GT SAÚDE (CLARICE SPENCER) - 9H	
17 (SEGUNDA-FEIRA)	18 (TERÇA-FEIRA)	19 (QUARTA-FEIRA)	20 (QUINTA-FEIRA)	21 (SEXTA-FEIRA)
TRABALHO ADMINISTRATIVO - 8H AS 13H	ATENDIMENTO PRESENCIAL TÉCNICO - 8H AS 13H	ATENDIMENTO PRESENCIAL TÉCNICO - 8H AS 13H	ATENDIMENTO PRESENCIAL TÉCNICO - 8H AS 13H	REUNIÃO DE PLANEJAMENTO
ORIENTADOR(A) SOCIAL: LUCIANA - 8H AS 13H	GRUPO PRESENCIAL TEMÁTICO - DIA INTERNACIONAL DA LUTA CONTRA DISCRIMINAÇÃO RACIAL : QUAIS OS CAMINHOS PARA COMBATER? (RESP. PAULA LUNA E MARGONE - 9H ÀS 11H)	ESTUDO DIRIGIDO - DIA INTERNACIONAL DA LUTA CONTRA DISCRIMINAÇÃO RACIAL : QUAIS OS CAMINHOS PARA COMBATER? (RESP. VALDELICE) - 8H AS 13H	ESTUDO DIRIGIDO - DIA INTERNACIONAL DA LUTA CONTRA DISCRIMINAÇÃO RACIAL : QUAIS OS CAMINHOS PARA COMBATER? (RESP. RENATO) 8H AS 13H	REUNIÃO DE PLANEJAMENTO
	ATIVIDADE REMOTA - DIA INTERNACIONAL DA LUTA CONTRA DISCRIMINAÇÃO RACIAL : QUAIS OS CAMINHOS PARA COMBATER? (RESP. PAULA LUNA) 8H AS 13H	ORIENTADOR(A) SOCIAL: RENATO - 12H AS 17H	ATIVIDADE REMOTA - DIA INTERNACIONAL DA LUTA CONTRA DISCRIMINAÇÃO RACIAL : QUAIS OS CAMINHOS PARA COMBATER? (RESP. PAULA LUNA) 8H AS 13H	
24 (SEGUNDA-FEIRA)	25 (TERÇA-FEIRA)	26 (QUARTA-FEIRA)	27 (QUINTA-FEIRA)	28 (SEXTA-FEIRA)
ATENDIMENTO PRESENCIAL TÉCNICO - 8H AS 13H	ATENDIMENTO PRESENCIAL TÉCNICO - 8H AS 13H	ATENDIMENTO PRESENCIAL TÉCNICO - 8H AS 13H	ATENDIMENTO PRESENCIAL TÉCNICO - 8H AS 13H	ATENDIMENTO PRESENCIAL TÉCNICO - 8H AS 13H

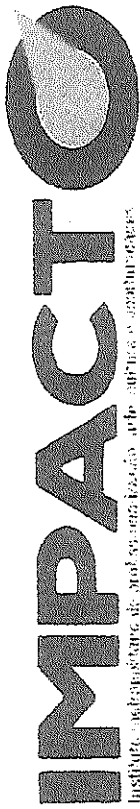

Instituto de pesquisa de análise social, política, jurídica e ambiental

CNPJ: 17.917.847/0001-38
 contato@ongimpacto.org
 www.ongimpacto.org
 Rua Ilhéus, nº 13, Piedade,
 Jaboatão dos Guararapes - PE.
 CEP: 54.420-150

ELABORAÇÃO DO PLANO INDIVIDUAL DE ATENDIMENTO - PIA

MÊS/ANO: março/2005

NOME	DATA	TÉC. RESPONSÁVEL	ASSINATURA
Yan Victor Santiago da Silva	10/03/2005	Luciano Bommardo	SOCIOEDUCANDO(A): Yan Victor Santiago da Silva RESPONSÁVEL: William de silve e de silve
Gabriel Gomes da Silva	26/03/2005	Jana Paula Bommardo	SOCIOEDUCANDO(A): GABRIEL GOMES DA SILVA RESPONSÁVEL: Zicardo
Samuel Luciano Luiz	31/03/2005	Luciano Bommardo	SOCIOEDUCANDO(A): Samuel Luciano Luiz RESPONSÁVEL: Luciano Bommardo
			RESPONSÁVEL:
			SOCIOEDUCANDO(A):
			RESPONSÁVEL:

TRABALHO ADMINISTRATIVO - 8H AS 13H	GRUPO PRESENCIAL TEMÁTICO – DIA INTERNACIONAL DA VISIBILIDADE TRANS: RESPEITO E ACOLHIMENTO PARA O FIM DO PRECONCEITO – RESP. PAEFI - 9H AS 11H (PAULA LUNA E VALCELICE)	ATIVIDADE REMOTA: DIA INTERNACIONAL DA VISIBILIDADE TRANS: RESPEITO E ACOLHIMENTO PARA O FIM DO PRECONCEITO (RESP. PAULA LUNA) 8H AS 13H	ATIVIDADE REMOTA: DIA INTERNACIONAL DA VISIBILIDADE TRANS: RESPEITO E ACOLHIMENTO PARA O FIM DO PRECONCEITO (RESP. PAULA LUNA) 8H AS 13H	
ORIENTADOR(A) SOCIAL: RENATO - 8H AS 13H	ATIVIDADE REMOTA: DIA INTERNACIONAL DA VISIBILIDADE TRANS: RESPEITO E ACOLHIMENTO PARA O FIM DO PRECONCEITO (RESP. PAULA LUNA) 8H AS 13H	ESTUDO DIRIGIDO - DIA INTERNACIONAL DA VISIBILIDADE TRANS: RESPEITO E ACOLHIMENTO PARA O FIM DO PRECONCEITO (RESP. LUCIANA) 8H AS 13H	ESTUDO DIRIGIDO - DIA INTERNACIONAL DA VISIBILIDADE TRANS: RESPEITO E ACOLHIMENTO PARA O FIM DO PRECONCEITO (RESP. MARGONE) 8H AS 13H	REUNIÃO DE EQUIPE
31 (SEGUNDA-FEIRA)				
TRABALHO ADMINISTRATIVO - 8H AS 13H	ORIENTADOR(A) SOCIAL: WILDES - 12H AS 17H	2º ENCONTRO PRESENCIAL DA PSC: HABILIDADES E COMPETÊNCIAS? QUAIS AS DIFICULDADES PESSOAS TRANS ENCONTRAM NO MERCADO DE TRABALHO? (REP. ANA PAULA LUNA) - 9H AS 11H	2º ENCONTRO DA REUNIÃO DAS FAMÍLIAS (FALTOSOS) – DIA INTERNACIONAL DA MULHER: MULHER EMPONDERADA, MULHER DE VALOR (RESP. UIARA BERNARDO) 9H AS 11H	VISITA PEDAGÓGICA (ANA PAULA LUNA) 13H AS 17H
ORIENTADOR(A) SOCIAL: VALDELICE - 8H AS 13H				

OBSERVAÇÃO:

1. FÉRIAS DA ASSISTENTE SOCIAL - EDUARDA LIMA (17 A 31/03/2025)

2. TURNO DA TARDE EM MARÇO - QUINTA-FEIRA (8H AS 17H)

VISITA PEDAGÓGICA

Governo do Estado de Pernambuco
EREM SENADOR ADERBAL JUREMA

UNIDADE ESCOLAR	DATA	NOME RESPONSÁVEL/CARGO	ASSINATURA
Errem Senador Aderbal Jurema	13/03/25	Karla Andreia da Silva Cavalcanti Assistente de Gestão.	GRE MatroSul Rua Sete, S/N, Curado IV - Jaboatão - PE Fones: 3181-3085; 3255-0208
ALUNO (A)	SÉRIE	TURNO	OBSERVAÇÕES
Michael Roberto da Silva	10 ano Médio	Noite	Inuquentando
ALUNO (A)	SÉRIE	TURNO	OBSERVAÇÕES

Ana Paula Lima
 Pedagoga
 CRP 2394/15

TÉCNICO(A) RESPONSÁVEL _____



VISITA PEDAGÓGICA

UNIDADE ESCOLAR	DATA	NOME RESPONSÁVEL/CARGO	ASSINATURA CARIMBO
Escola Municipal Alcântara Maria da Silva	13/03/25	Edmilsa/Supervisora	<i>Edmilsa</i> Edmilsa J. Santana Supervisora Mat.: 13937-8
ALUNO (A)	SÉRIE	TURNO	OBSERVAÇÕES
Vinícius da Silva Freytas Santos	Exp Mod V	Noite	Freqüente
ALUNO (A)	SÉRIE	TURNO	OBSERVAÇÕES

Ana Paula Lima
Pedagoga
CBO 2304-11

[Assinatura]

TÉCNICO(A) RESPONSÁVEL _____

VISITA PEDAGÓGICA

UNIDADE ESCOLAR	DATA	NOME RESPONSÁVEL/CARGO	ASSINATURA CARIMBO
Escola Municipal Geata e Sulora	28.03.2025	Luciana Vieira	
ALUNO (A)	SÉRIE	TURNO	OBSERVAÇÕES
Nesley de Souza Santana	9º Ano Fundamental Cds V	Tarde	Frequenteando
ALUNO (A)	SÉRIE	TURNO	OBSERVAÇÕES





Ana Paula Lima
 Pedagoga
 CPF: 3334455

TÉCNICO(A) RESPONSÁVEL 

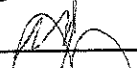

LISTA DE PARTICIPANTES

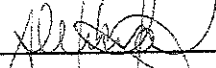
EVENTO: Reunião de Equipe
 TEMA: Planejamento do mês de Abril
 LOCAL: IMPACTO DATA: 21/03/25
 FACILITADOR (A): Amé Paula Leuma

Nº	NOME	ASSINATURA
01.	Amé Paula de S. Leuma	
02.	Marlene Volcain P. Alves	
03.	Juciana dos Santos Silva	
04.	Waldemar Francisco Almeida	
05.	Valdelice dos Santos	
06.		
07.		
08.		
09.		
10.		
11.		
12.		
13.		
14.		
15.		

Pontos abordados:

1. Temáticas dos Grupos Presenciais;
2. Temáticas dos Grupos de PSC
3. Temáticas das Reuniões das famílias;
4. Dados dos Grupos de PSC;
5. Dados das Reuniões das famílias;
6. Dados das visitas domiciliares;
7. Dados das visitas pedagógicas.



Secretaria Municipal de Assistência Social e Cidadania
 Coordenação de Proteção Social Especial de Média Complexidade
 Centro de Referência Especializado de Assistência Social - CREAS/MSE

MONITORAMENTO DAS INSTITUIÇÕES
 DISCUSSÃO DE CASOS (em acompanhamento e outros)

Instituição Executora: IMPACTO

Data: 14/03/25

Número de adolescentes de Medidas Socioeducativas:

Total: _____

LA _____

PSC _____

LA e PSC _____

Pontos abordados:

- Prazos judiciais, atenção para cumprir os prazos, não perder os datas;
- check list dos socioeducandos;
- Resto de contas de Fevereiro 2025 para entrega segunda (17/03/25);
- Aguardando retorno de Melina sobre o integração;
- Ainda sem retorno sobre o sípia / Sinare;
- Mês de março atendimento a tarde nos quintos;
- A IMPACTO de acordo de encerrar o integração já que o CREAS não tem coordenação;

Presentes:

Nome	Função	Assinatura
Ms. Cleia F. Santos	Assist. Social	(Assinatura)
Guaranda Lima	Assistente Social	(Assinatura)
Am. Paula de Souza Lima	Secretaria	(Assinatura)
Vanessa M. S. Bernardino	Assist. Social	(Assinatura)
Clarice M. de A. Spencer	Psicóloga	(Assinatura)
Milena Francisco Almeida	Monitor Social	(Assinatura)
El. Denise de S. S.	Coord. Social	(Assinatura)
Vanessa dos Santos Silva	Monitor Social	(Assinatura)
Marlene Valéria Pereira Alves	Monitor Social	(Assinatura)
Carla M. P. Brito	Coordenadora	(Assinatura)
Adelina Sousa dos Santos	Coordenadora Social	(Assinatura)

PROGRAMA DE EXECUÇÃO DE MEDIDAS SOCIOEDUCATIVAS EM MEIO ABERTO VISITA TÉCNICA DOMICILIAR E INSTITUCIONAL

Nº	NOME	DATA	ENDEREÇO	ASSINATURA
1.	Romão Nascimento Tomé	19/03/25	Rua das Flores, 67 UR 6, Cumbú do Pe- breco.	SOCIOEDUCANDO: RESPONSÁVEL: <i>[assinatura]</i> SOCIOEDUCANDO: RESPONSÁVEL: <i>[assinatura]</i> SOCIOEDUCANDO: RESPONSÁVEL: <i>[assinatura]</i>
2.	Kauán Rodrigues do Nascimento	20/03/25	Rua 8 de outubro, 310, Jardim Jondão	SOCIOEDUCANDO: RESPONSÁVEL: <i>[assinatura]</i> SOCIOEDUCANDO: RESPONSÁVEL: <i>[assinatura]</i>
3.	Rafael Manoel Araújo da Silva	20/03/25	Quilombo social Amém Vital de Paquebós, 1092 Quilombópolis	SOCIOEDUCANDO: RESPONSÁVEL: <i>[assinatura]</i> SOCIOEDUCANDO: RESPONSÁVEL: <i>[assinatura]</i>
4.	Joãoilton da Silva	20/03/25	Rua Santa Maria, 40, Jardim Piedade	SOCIOEDUCANDO: RESPONSÁVEL: <i>[assinatura]</i> SOCIOEDUCANDO: RESPONSÁVEL: <i>[assinatura]</i>
5.				RESPONSÁVEL: SOCIOEDUCANDO:
6.				RESPONSÁVEL: SOCIOEDUCANDO:
7.				RESPONSÁVEL: SOCIOEDUCANDO:
8.				RESPONSÁVEL: SOCIOEDUCANDO:
9.				RESPONSÁVEL: SOCIOEDUCANDO:
10.				RESPONSÁVEL: SOCIOEDUCANDO:

UIARAM S. BERNARDO
 ASSISTENTE SOCIAL
 0855441488-4@GMAIL.COM

TÉCNICO RESPONSÁVEL: *[assinatura]* Nº DE REGISTRO NO CONSELHO: _____



CNPJ: 17.917.547/0001-38

contato@ongimpactope.org

www.ongimpactope.org

Rua Ithéus, nº 13, Piedade.
Jaboatão dos Guararapes - PE.
CEP: 54.420-130

PROGRAMA DE APLICAÇÃO DE MEDIDAS SOCIOEDUCATIVAS EM MEIO ABERTO
- LIBERDADE ASSISTIDA E PRESTAÇÃO DE SERVIÇO A COMUNIDADE

ATA DE REUNIÃO DAS FAMÍLIAS

TEMA: A sobrecarga emocional das obrigações das mulheres nos dias atuais e as implicações para saúde física e mental

FACILITADOR(A): Luana Bernardino

DATA: 12/10/31/2025

Nº	SOCIOEDUCANDO	RESPONSÁVEL
1	William José da Silva	Aner Cristine
2	Paulo Nascimento Torres	Ana Patrícia
3	Isabela Leandro de Silva	Zenilda Soares
4	Jose William S. de Melo	sonia da Silva
5	José Vitor da Silva	
6	Arthur José Oliveira	Maria Marta Maria
7	Lucas de Melo Lima	Elaine Maria
8	Lucas Manoel da Costa	Feliza Luciana da Costa
9	Rafael Manoel A. da Silva	Luciana Alves P. de Araújo
10		
11		
12		
13		
14		
15		
16		
17		
18		
19		
20		

PROGRAMA DE APLICAÇÃO DE MEDIDAS SOCIOEDUCATIVAS EM MEIO ABERTO - LIBERDADE ASSISTIDA E PRESTAÇÃO DE SERVIÇO À COMUNIDADE

2ª Reunião de Famílias:
A sobrecarga emocional das obrigações
TEMA: das Mulheres nos Dias, Atuais e as Implicações
Para Saúde Física e Mental

FACILITADOR(A) Luara Bernardo

DATA: 26 / 03 / 2025

Nº	SOCIOEDUCANDO	RESPONSÁVEL
1	Kauanda Silva P. Nascimento	maria dos guaras
2	Nilton Henrique G. da Silva	maria jeni da Silva
3	Paula Trindade da Silva	Edyane Daelzeque da Silva
4	Eric Renato Lima da Silva	Naizma Renato
5	Doulan Cícero da Silva	Renzo Cristine
6		
7		
8		
9		
10		
11		
12		
13		
14		
15		
16		
17		
18		
19		
20		
21		
22		

AVALIAÇÃO DE ENCERRAMENTO DA MEDIDA SOCIOEDUCATIVA
TIPO: L.A () PSC () L.A+PSC ()

NOME: RIQUELME DAS SANTOS CABRAL

DATA: 20/03/2025

ASPECTOS A SEREM AVALIADOS:

ASPECTOS		ÓTIMO	MUITO BOM	BOM	SATISFATÓRIO	REGULAR
1	GRUPO TEMÁTICO		X			
2	ATIVIDADE EXTERNA DE LAZER	X				
3	ESPAÇO FÍSICO			X		
4	ATENDIMENTO NO INSTITUTO	X				
5	RELACIONAMENTO COM SEU TÉCNICO(A)	X				
6	RELACIONAMENTO COM SEU ORIENTADOR(A) SOCIAL	X				
7	RELACIONAMENTO COM OS DEMAIS SOCIOEDUCANDOS(AS)	X				
8	REFEIÇÕES/LANCHES			X		
9	COMUNICAÇÃO COM OS(AS) FUNCIONÁRIOS(AS)		X			
10	CONTRIBUIÇÃO PARA O DESENVOLVIMENTO PESSOAL		X			

2. SOBRE O ALCANCE DAS METAS TRAÇADAS NO PLANO INDIVIDUAL DE ATENDIMENTO, COMO VOCÊ AVALIA O SEU CUMPRIMENTO DAS METAS NAS MEDIDAS, DÊ NOTA:

ASPECTOS		1	2	3	4	5
1.	ESCOLARIDADE			X		
2.	SAÚDE		X			
3.	DOCUMENTAÇÃO PESSOAL	X				
4.	PROFISSIONALIZAÇÃO				X	
5.	CONSEGUIU REAVALIAR OS OBJETIVOS DE VIDA	X				
6.	COMPREENDE O ATO INFRACIONAL E SUAS RESPONSABILIZAÇÕES		X			
7.	AFASTOU-SE DAS MÁ INFLUÊNCIAS	X				
8.	ADERIU AOS ENCAMINHAMENTOS REALIZADOS	X				
9.	AFASTOU-SE DE POSSÍVEIS CONFLITOS	X				

ESTE ESPAÇO É LIVRE PARA VOCÊ DEIXAR ALGUMA MENSAGEM AOS DEMAIS SOCIOEDUCANDOS(AS) E OU EQUIPE; AVALIAÇÃO DO CUMPRIMENTO DA MSE, ENTRE OUTROS.

AGRADEÇO A TODA EQUIPE DA IMPACTO POR TER ME DADO TODO APOIO NECESSÁRIO NESSE MOMENTO DIFÍCIL NA MINHA VIDA, COM AJUDA DESSES PROFISSIONAIS HOJE TENHO UMA NOVA VISÃO DE VIDA, ME TORNAVANDO CADA DIA MAIS UMA PESSOA MELHOR. E POR FIM GOSTARIA DE DEIXAR REGISTRADO A IMPORTÂNCIA DA MINHA FAMÍLIA E AMIGAS, EM ESPECIAL A MEU PAI QUE ME ACOMPANHOU DURANTE TODO O PROCESSO, E POR ÚLTIMO E NÃO MENOS IMPORTANTE AGRADEÇO A DEUS.

ASS.
↓

RIQUELME DOS SANTOS CABRAL

AValiação DE ENCERRAMENTO DA MEDIDA SOCIOEDUCATIVA
TIPO: LA () PSC () LA+PSC ()

NOME: Riquelme Das Santos Cabral

DATA: 20/03/2025

ASPECTOS A SEREM AVALIADOS:

ASPECTOS		ÓTIMO	MUITO BOM	BOM	SATISFATÓRIO	REGULAR
1	GRUPO TEMÁTICO		X			
2	ATIVIDADE EXTERNA DE LAZER	X				
3	ESPAÇO FÍSICO			X		
4	ATENDIMENTO NO INSTITUTO	X				
5	RELACIONAMENTO COM SEU TÉCNICO(A)	X				
6	RELACIONAMENTO COM SEU ORIENTADOR(A) SOCIAL	X				
7	RELACIONAMENTO COM OS DEMAIS SOCIOEDUCANDOS(AS)	X				
8	REFEIÇÕES/LANCHES			X		
9	COMUNICAÇÃO COM OS(AS) FUNCIONÁRIOS(AS)		X			
10	CONTRIBUIÇÃO PARA O DESENVOLVIMENTO PESSOAL		X			

2. SOBRE O ALCANCE DAS METAS TRAÇADAS NO PLANO INDIVIDUAL DE ATENDIMENTO, COMO VOCÊ AVALIA O SEU CUMPRIMENTO DAS METAS NAS MEDIDAS, DÊ NOTA:

ASPECTOS		1	2	3	4	5
1.	ESCOLARIDADE			X		
2.	SAÚDE		X			
3.	DOCUMENTAÇÃO PESSOAL	X				
4.	PROFISSIONALIZAÇÃO				X	
5.	CONSEGUIU REAVALIAR OS OBJETIVOS DE VIDA	X				
6.	COMPREENDE O ATO INFRACIONAL E SUAS RESPONSABILIZAÇÕES		X			
7.	AFASTOU-SE DAS MÁIS INFLUÊNCIAS	X				
8.	ADERIU AOS ENCAMINHAMENTOS REALIZADOS	X				
9.	AFASTOU-SE DE POSSÍVEIS CONFLITOS	X				

ESTE ESPAÇO É LIVRE PARA VOCÊ DEIXAR ALGUMA MENSAGEM AOS DEMAIS SOCIOEDUCANDOS(AS) E OU EQUIPE; AVALIAÇÃO DO CUMPRIMENTO DA MSE, ENTRE OUTROS.

AGRADEÇO A TODA EQUIPE DA IMPACTO POR TER ME DADO TODO APOIO NECESSÁRIO NESSE MOMENTO DIFÍCIL NA MINHA VIDA, COM AJUDA DESSSES PROFISSIONAIS HOJE TENHO UMA NOVA VISÃO DE VIDA, ME TORNANDO CADA DIA MAIS UMA PESSOA MELHOR. E POR FIM GOSTARIA DE DEIXAR REGISTRADO A IMPORTÂNCIA DA MINHA FAMÍLIA E AMIGOS, EM ESPECIAL A MEU PAI QUE ME ACOMPANHOU DURANTE TODO O PROCESSO, E POR ÚLTIMO E NÃO MENOS IMPORTANTE AGRADEÇO A DEUS.

ASS.

✍

RIQUELME DOS SANTOS CABRAL

AValiação de ENCERRAMENTO DA MEDIDA SOCIOEDUCATIVA
TIPO: LA () PSC () LA+PSC ()

NOME: RIQUIELME DOS SANTOS CABRAL

DATA: 20/03/2025

ASPECTOS A SEREM AVALIADOS:

ASPECTOS		ÓTIMO	MUITO BOM	BOM	SATISFATÓRIO	REGULAR
1	GRUPO TEMÁTICO		X			
2	ATIVIDADE EXTERNA DE LAZER	X				
3	ESPAÇO FÍSICO			X		
4	ATENDIMENTO NO INSTITUTO	X				
5	RELACIONAMENTO COM SEU TÉCNICO(A)	X				
6	RELACIONAMENTO COM SEU ORIENTADOR(A) SOCIAL	X				
7	RELACIONAMENTO COM OS DEMAIS SOCIOEDUCANDOS(AS)	X				
8	REFEIÇÕES/LANCHES			X		
9	COMUNICAÇÃO COM OS(AS) FUNCIONÁRIOS(AS)		X			
10	CONTRIBUIÇÃO PARA O DESENVOLVIMENTO PESSOAL		X			

2. SOBRE O ALCANCE DAS METAS TRAÇADAS NO PLANO INDIVIDUAL DE ATENDIMENTO, COMO VOCÊ AVALIA O SEU CUMPRIMENTO DAS METAS NAS MEDIDAS, DÊ NOTA:

ASPECTOS		1	2	3	4	5
1.	ESCOLARIDADE			X		
2.	SAÚDE		X			
3.	DOCUMENTAÇÃO PESSOAL	X				
4.	PROFISSIONALIZAÇÃO				X	
5.	CONSEGUIU REAVALIAR OS OBJETIVOS DE VIDA	X				
6.	COMPREENDE O ATO INFRACIONAL E SUAS RESPONSABILIZAÇÕES		X			
7.	AFASTOU-SE DAS MÁIS INFLUÊNCIAS	X				
8.	ADERIU AOS ENCAMINHAMENTOS REALIZADOS	X				
9.	AFASTOU-SE DE POSSÍVEIS CONFLITOS	X				

ESTE ESPAÇO É LIVRE PARA VOCÊ DEIXAR ALGUMA MENSAGEM AOS DEMAIS SOCIOEDUCANDOS(AS) E OU EQUIPE; AVALIAÇÃO DO CUMPRIMENTO DA MSE, ENTRE OUTROS.

AGRADEÇO A TODA EQUIPE DA IMPACTO POR TER ME DADO TODO APOIO NECESSÁRIO NESSE MOMENTO DIFÍCIL NA MINHA VIDA, COM AJUDA DESSOS PROFISSIONAIS HOJE TENHO UMA NOVA VISÃO DE VIDA, ME TORNANDO CADA DIA MAIS UMA PESSOA MELHOR. E POR FIM GOSTARIA DE DEIXAR REGISTRADO A IMPORTÂNCIA DA MINHA FAMÍLIA E AMIGOS, EM ESPECIAL A MEU PAI QUE ME ACOMPANHOU DURANTE TODO O PROCESSO, E POR ÚLTIMO E NÃO MENOS IMPORTANTE AGRADEÇO A DEUS.

ASS.

✍

RIQUELME DOS SANTOS CABRAL

PROTOCOLO DE ENTREGA

O Instituto Impacto através do PROJETO LEGADO - TC 012/2024-SAS registra a entrega de 08 lanches, equivalente ao período 17/03/25 a 16/04/25 para os(as) socioeducandos(as) que estão em cumprimento de Medida Socioeducativa de Prestação de Serviço à Comunidade, neste espaço CRAS Barma.

Jaboatão dos Guararapes-PE, 19/03/2025

Elizabeth G. de Oliveira
Assinatura do Responsável (Local Concedente)

Eduarda Lima

Assinatura Responsável (Instituto Impacto)

PROTOCOLO DE ENTREGA

O Instituto Impacto através do PROJETO LEGADO - TC 012/2024-SAS registra a entrega de 04 lanches, equivalente ao período 17/03/25 a 11/04/25 para os(as) socioeducandos(as) que estão em cumprimento de Medida Socioeducativa de Prestação de Serviço à Comunidade, neste espaço CREAS Prazeres.

Jaboatão dos Guararapes-PE, 18/03/25.

Maria da Conceição 18.03.2025

Assinatura do Responsável (Local Concedente)

Eduarda Lima

Assinatura Responsável (Instituto Impacto)

PROTOCOLO DE ENTREGA

O Instituto Impacto através do PROJETO LEGADO - TC 012/2024-SAS registra a entrega de 04 lanches, equivalente ao período 17/10/25 a 21/10/25 para os(as) socioeducandos(as) que estão em cumprimento de Medida Socioeducativa de Prestação de Serviço à Comunidade, neste espaço Cadimico.

Jaboatão dos Guararapes-PE, 18/03/25.



Assinatura do Responsável (Local Concedente)



Assinatura Responsável (Instituto Impacto)

PROTOCOLO DE ENTREGA

O Instituto Impacto através do PROJETO LEGADO - TC 012/2024-SAS registra a entrega de 04 lanches, equivalente ao período 17/03/25 a 11/04/25 para os(as) socioeducandos(as) que estão em cumprimento de Medida Socioeducativa de Prestação de Serviço à Comunidade, neste espaço CRAS Zumbi.

Obs: o equivalente ao período do lanche é de 26/03 a 14/04/2025.

Jaboatão dos Guararapes-PE, 26/04/25.

Assinatura do Responsável (Local Concedente)

Assinatura Responsável (Instituto Impacto)

AVALIAÇÃO DE ENCERRAMENTO DA MEDIDA SOCIOEDUCATIVA

TIPO: LA () PSC () LA+PSC ()

NOME: João Pedro Costa da Silva

DATA: 10/02/25

ASPECTOS A SEREM AVALIADOS:

ASPECTOS		ÓTIMO	MUITO BOM	BOM	SATISFATÓRIO	REGULAR
1	GRUPO TEMÁTICO					
2	ATIVIDADE EXTERNA DE LAZER					
3	ESPAÇO FÍSICO					
4	ATENDIMENTO NO INSTITUTO	+				
5	RELACIONAMENTO COM SEU TÉCNICO(A)	+				
6	RELACIONAMENTO COM SEU ORIENTADOR(A) SOCIAL	+				
7	RELACIONAMENTO COM OS DEMAIS SOCIOEDUCANDOS(AS)					
8	REFEIÇÕES/LANCHES	+				
9	COMUNICAÇÃO COM OS(AS) FUNCIONÁRIOS(AS)	+				
10	CONTRIBUIÇÃO PARA O DESENVOLVIMENTO PESSOAL	+				

2. SOBRE O ALCANCE DAS METAS TRAÇADAS NO PLANO INDIVIDUAL DE ATENDIMENTO, COMO VOCÊ AVALIA O SEU CUMPRIMENTO DAS METAS NAS MEDIDAS, DÊ NOTA:

ASPECTOS		1	2	3	4	5
1	ESCOLARIDADE					+
2	SAÚDE					+
3	DOCUMENTAÇÃO PESSOAL					+
4	PROFISSIONALIZAÇÃO			+		
5	CONSEGUIU REAVALIAR OS OBJETIVOS DE VIDA					+
6	COMPREENDE O ATO INFRACIONAL E SUAS RESPONSABILIZAÇÕES					+
7	AFASTOU-SE DAS MÁIS INFLUÊNCIAS					+
8	ADERIU AOS ENCAMINHAMENTOS REALIZADOS					+
9	AFASTOU-SE DE POSSÍVEIS CONFLITOS					+

ESTE ESPAÇO É LIVRE PARA VOCÊ DEIXAR ALGUMA MENSAGEM AOS DEMAIS SOCIOEDUCANDOS(AS) E OU EQUIPE; AVALIAÇÃO DO CUMPRIMENTO DA MSE, ENTRE OUTROS.

- agradeço aos que me atenderam
Dona e Hoff mudei e esqueci
meus objetivos.

AValiação DE ENCERRAMENTO DA MEDIDA SOCIOEDUCATIVA

TIPO: L.A () PSC () L.A+PSC ()

NOME: Elisa cristina da Silva

DATA: 10/03/2025

ASPECTOS A SEREM AVALIADOS:

ASPECTOS		ÓTIMO	MUITO BOM	BOM	SATISFATÓRIO	REGULAR
1	GRUPO TEMÁTICO	X				
2	ATIVIDADE EXTERNA DE LAZER					
3	ESPAÇO FÍSICO	X				
4	ATENDIMENTO NO INSTITUTO	X				
5	RELACIONAMENTO COM SEU TÉCNICO(A)	X				
6	RELACIONAMENTO COM SEU ORIENTADOR(A) SOCIAL	X				
7	RELACIONAMENTO COM OS DEMAIS SOCIOEDUCANDOS(AS)					
8	REFEIÇÕES/LANCHES	X				
9	COMUNICAÇÃO COM OS(AS) FUNCIONÁRIOS(AS)	X				
10	CONTRIBUIÇÃO PARA O DESENVOLVIMENTO PESSOAL					X

2. SOBRE O ALCANCE DAS METAS TRAÇADAS NO PLANO INDIVIDUAL DE ATENDIMENTO, COMO VOCÊ AVALIA O SEU CUMPRIMENTO DAS METAS NAS MEDIDAS, DÊ NOTA:

ASPECTOS		1	2	3	4	5
1.	ESCOLARIDADE					X
2.	SAÚDE			X		
3.	DOCUMENTAÇÃO PESSOAL	P				X
4.	PROFISSIONALIZAÇÃO					X
5.	CONSEGUIU REAVALIAR OS OBJETIVOS DE VIDA					X
6.	COMPREENDE O ATO INFRACIONAL E SUAS RESPONSABILIZAÇÕES					X
7.	AFASTOU-SE DAS MÁ INFLUÊNCIAS	X				
8.	ADERIU AOS ENCAMINHAMENTOS REALIZADOS					X
9.	AFASTOU-SE DE POSSÍVEIS CONFLITOS					X

ESTE ESPAÇO É LIVRE PARA VOCÊ DEIXAR ALGUMA MENSAGEM AOS DEMAIS SOCIOEDUCANDOS(AS) E OU EQUIPE; AVALIAÇÃO DO CUMPRIMENTO DA MSE, ENTRE OUTROS.

Eu primeiramente agradeço a Deus
e a todas as pessoas que estiverem do meu
lado aqui na IMPACTO agradeço a todas
de coração a Renato e Eduarda

AVALIAÇÃO DE ENCERRAMENTO DA MEDIDA SOCIOEDUCATIVA

TIPO: L.A () PSC () L.A+PSC (X)

NOME: mielton victor santos da silva

DATA: 10/03/25

ASPECTOS A SEREM AVALIADOS:

ASPECTOS		ÓTIMO	MUITO BOM	BOM	SATISFATÓRIO	REGULAR
1.	GRUPO TEMÁTICO			X		
2.	ATIVIDADE EXTERNA DE LAZER			X		
3.	ESPAÇO FÍSICO			X		
4.	ATENDIMENTO NO INSTITUTO			X		
5.	RELACIONAMENTO COM SEU TÉCNICO(A)			X		
6.	RELACIONAMENTO COM SEU ORIENTADOR(A) SOCIAL			X		
7.	RELACIONAMENTO COM OS DEMAIS SOCIOEDUCANDOS(AS)			X		
8.	REFEIÇÕES/LANCHES			X		
9.	COMUNICAÇÃO COM OS(AS) FUNCIONÁRIOS(AS)			X		
10.	CONTRIBUIÇÃO PARA O DESENVOLVIMENTO PESSOAL			X		

2. SOBRE O ALCANCE DAS METAS TRAÇADAS NO PLANO INDIVIDUAL DE ATENDIMENTO, COMO VOCÊ AVALIA O SEU CUMPRIMENTO DAS METAS NAS MEDIDAS, DÊ NOTA:

ASPECTOS		1	2	3	4	5
1.	ESCOLARIDADE					X
2.	SAÚDE					X
3.	DOCUMENTAÇÃO PESSOAL					X
4.	PROFISSIONALIZAÇÃO					X
5.	CONSEGUIU REAVALIAR OS OBJETIVOS DE VIDA					X
6.	COMPREENDE O ATO INFRACIONAL E SUAS RESPONSABILIZAÇÕES					X
7.	AFASTOU-SE DAS MÁIS INFLUÊNCIAS					X
8.	ADERIU AOS ENCAMINHAMENTOS REALIZADOS					X
9.	AFASTOU-SE DE POSSÍVEIS CONFLITOS					X

ESTE ESPAÇO É LIVRE PARA VOCÊ DEIXAR ALGUMA MENSAGEM AOS DEMAIS SOCIOEDUCANDOS(AS) E OU EQUIPE; AVALIAÇÃO DO CUMPRIMENTO DA MSE, ENTRE OUTROS.

Obrigo Patudo li que muito feli

AVALIAÇÃO DE ENCERRAMENTO DA MEDIDA SOCIOEDUCATIVA
TIPO: L.A () PSC (x) L.A+PSC ()

NOME: Wylker Rafael Melo da Silva
DATA: 20/03/25

ASPECTOS A SEREM AVALIADOS:

ASPECTOS		ÓTIMO	MUITO BOM	BOM	SATISFATÓRIO	REGULAR
1.	GRUPO TEMÁTICO			X		
2.	ATIVIDADE EXTERNA DE LAZER			X		
3.	ESPAÇO FÍSICO	X				
4.	ATENDIMENTO NO INSTITUTO			X		
5.	RELACIONAMENTO COM SEU TÉCNICO(A)			X		
6.	RELACIONAMENTO COM SEU ORIENTADOR(A) SOCIAL			X		
7.	RELACIONAMENTO COM OS DEMAIS SOCIOEDUCANDOS(AS)			X		
8.	REFEIÇÕES/LANCHES	X				
9.	COMUNICAÇÃO COM OS(AS) FUNCIONÁRIOS(AS)	X				
10.	CONTRIBUIÇÃO PARA O DESENVOLVIMENTO PESSOAL		X			

2. SOBRE O ALCANCE DAS METAS TRAÇADAS NO PLANO INDIVIDUAL DE ATENDIMENTO, COMO VOCÊ AVALIA O SEU CUMPRIMENTO DAS METAS NAS MEDIDAS, DÊ NOTA:

ASPECTOS		1	2	3	4	5
1.	ESCOLARIDADE			X		
2.	SAÚDE			X		
3.	DOCUMENTAÇÃO PESSOAL	X				
4.	PROFISSIONALIZAÇÃO	X				
5.	CONSEGUIU REAVALIAR OS OBJETIVOS DE VIDA	X				
6.	COMPREENDE O ATO INFRACIONAL E SUAS RESPONSABILIZAÇÕES			X		
7.	AFASTOU-SE DAS MÁ INFLUÊNCIAS	X				
8.	ADERIU AOS ENCAMINHAMENTOS REALIZADOS	X				
9.	AFASTOU-SE DE POSSÍVEIS CONFLITOS	X				

ESTE ESPAÇO É LIVRE PARA VOCÊ DEIXAR ALGUMA MENSAGEM AOS DEMAIS SOCIOEDUCANDOS(AS) E OU EQUIPE; AVALIAÇÃO DO CUMPRIMENTO DA MSE, ENTRE OUTROS.

Aprendi com a ~~impacto~~ que posso melhorar com meus avós, toda a equipe foi fundamental para a minha melhora e hoje compreendo a importância de me afastar de pessoas de má influência e não mais me envolver em possíveis conflitos. Por isso motivo agradeço de coração a toda a equipe que me assistiu de mim e ajudou na minha melhora.

WYKER RAÍSS

AVALIAÇÃO DE ENCERRAMENTO DA MEDIDA SOCIOEDUCATIVA

TIPO: LA () PSC () LA+PSC

NOME: Alexandra e. Santos - mãe

DATA: 10/03/2025

ASPECTOS A SEREM AVALIADOS:

ASPECTOS		ÓTIMO	MUITO BOM	BOM	SATISFATÓRIO	REGULAR
1	GRUPO TEMÁTICO			X		
2	ATIVIDADE EXTERNA DE LAZER			X		
3	ESPAÇO FÍSICO			X		
4	ATENDIMENTO NO INSTITUTO			X		
5	RELACIONAMENTO COM SEU TÉCNICO(A)			X		
6	RELACIONAMENTO COM SEU ORIENTADOR(A) SOCIAL			X		
7	RELACIONAMENTO COM OS DEMAIS SOCIOEDUCANDOS(AS)			X		
8	REFEIÇÕES/LANCHES			X		
9	COMUNICAÇÃO COM OS(AS) FUNCIONÁRIOS(AS)			X		
10	CONTRIBUIÇÃO PARA O DESENVOLVIMENTO PESSOAL			X		

2. SOBRE O ALCANCE DAS METAS TRAÇADAS NO PLANO INDIVIDUAL DE ATENDIMENTO, COMO VOCÊ AVALIA O SEU CUMPRIMENTO DAS METAS NAS MEDIDAS, DÊ NOTA:

ASPECTOS		1	2	3	4	5
1.	ESCOLARIDADE					5
2.	SAÚDE					5
3.	DOCUMENTAÇÃO PESSOAL					5
4.	PROFISSIONALIZAÇÃO					5
5.	CONSEGUIU REAVALIAR OS OBJETIVOS DE VIDA					5
6.	COMPREENDE O ATO INFRACIONAL E SUAS RESPONSABILIZAÇÕES					5
7.	AFASTOU-SE DAS MÁ INFLUÊNCIAS					5
8.	ADERIU AOS ENCAMINHAMENTOS REALIZADOS					5
9.	AFASTOU-SE DE POSSÍVEIS CONFLITOS					5



CNPJ: 17.917.847/0001-38

contato@ongimpactope.org

www.ongimpactope.org

Rua Ilhéus, nº 13, Piedade,
Jaboatão dos Guararapes - PE.
CEP: 54.420-150



ESTE ESPAÇO É LIVRE PARA VOCÊ DEIXAR ALGUMA MENSAGEM AOS DEMAIS SOCIOEDUCANDOS(AS) E OU EQUIPE; AVALIAÇÃO DO CUMPRIMENTO DA MSE, ENTRE OUTROS.

fi que muito be li muito obrigado



CNPJ: 17.917.847/0001-38
contato@ongimpacto.org
www.ongimpacto.org
Rua Ithais, nº 13, Piedade,
Jaboatão dos Guararapes - PE.
CEP: 54.420-150

FORMAÇÃO ACESSUAS

Nº	NOME COMPLETO	27/03/2025	10/04/2025	24/04/2025	08/05/2025
1	ARTHUR FRANÇA DE LIMA	Arthur França de Lima			
2	BRUNO WESLEY MENDONÇA DA SILVA	Faltou			
3	CARLOS EDUARDO MARTINS DOS SANTOS	Carlos Eduardo Martins			
4	CAUÁ TRINDADE DA SILVA	Faltou			
5	DANIEL FELIX OLIVEIRA DA SILVA	Faltou			
6	DEBORAH CHRYSYNA BARBOSA DE LIMA	Deborah C.B. de Lima			
7	ERIC RENATO LIMA DA SILVA	Eric Renato			
8	ISABELA LEANDRO DA SILVA	Isabela leandra			
9	JOSÉ VITOR DA SILVA	Jose Vitor			
10	JOSÉ WILLIAM SILVA DE MELO	Faltou			
11	KAUAN RODRIGUES DO NASCIMENTO	Kauan Rodrigues			
12	LUCAS DE MELO LIMA	Faltou			
13	MARIA JÚLIA DE ANDRADE DA CONCEIÇÃO	Faltou			
14	RAFAEL ANTÔNIO FERREIRA DA CRUZ	Rafael Antonio			
15	RAYSSA VITÓRIA SOARES	Rayssa			
16	RUAN ALBERT DE LIMA NASCIMENTO	Ruan Albert			
17	SAMUEL HENRIQUE S. CAVALCANTE	Samuel Henrique			
18	VINICIUS OLIVEIRA DA SILVA	Faltou			
19	WENDEL LIMA MEIRELES DA SILVA	Wendell Lima			
20	WESLEY DE SOUZA SANTANA	Wesley de Souza			
21	YAN VICTOR SANTIAGO DA SILVA	Yan Victor			

GRUPO PRESENCIAL PSC



[← Modo de visualização](#)[Publicado](#)[Copiar link do participante](#)

1º ENCONTRO PRESENCIAL GRUPO DA PSC DE 13/03/2025: HABILIDADES E COMPETÊNCIAS: NO MERCADO DE TRABALHO, AS MULHERES POSSUEM AS MESMAS OPORTUNIDADES QUE OS HOMENS?

* Indica uma pergunta obrigatória



NOME COMPLETO: *

Sua resposta



[←](#) Modo de visualização

Publicado

[Copiar link do participante](#)

- MARGONE (MARGO)
- LUCIANA
- WILDES
- RENATO
- VALDELICE

Mulheres no mercado de trabalho são importantes por aspectos sociais e econômicos significativos, como promoção da igualdade de gênero e redução da pobreza familiar. A participação feminina no mercado de trabalho tem impacto econômico significativo, estimula o crescimento e reduz a pobreza. *

- Concordo;
- Não concordo.

As mulheres enfrentam barreiras estruturais e culturais que limitam suas oportunidades de crescimento profissional. A disparidade salarial, a falta de representação em cargos de liderança e a discriminação são apenas alguns dos desafios que precisam ser superados. *

- Certo;
- Errado.



 Modo de visualização Publicado Copiar link do participante

- de trabalho:
- Gênero;
 - Raça;
 - Idade;
 - Deficiência física ou mental;
 - Nenhuma das alternativas acima.

A situação fica evidente principalmente pela inferioridade salarial — mesmo sendo a maioria no mercado de trabalho com curso superior, as mulheres recebem salários menores que homens que atuam com os mesmos cargos — mas também acontece por meio de assédio sexual, moral e pressão por parte de colegas de trabalho homens. *

- Verdadeiro;
- Falso.

Enviar

Limpar formulário

Nunca envie senhas pelo Formulários Google.

Este conteúdo não foi criado nem aprovado pelo Google. - [Termos de Serviço](#) - [Política de Privacidade](#)

Este formulário parece suspeito? [Relatório](#)

Google Formulários

LISTA DE PARTICIPANTES

EVENTO: 1º Encontro Provincial da PSC: Habilidades de Competências

LOCAL: Impacto

DATA: 13/03/25 HORÁRIO: 9h às 11h

FACILITADOR: Amélie Paula Lima

Nº	NOME	ASSINATURA
01	Rafael Antônio	Rafael Antonio
02	Kelma Rodrigues	Kelma Rodrigues
03	Wanderlândia Lima	Wanderlândia Lima
04		
05		
06		
07		
08		
09		
10		
11		
12		
13		
14		
15		
16		
17		
18		
19		
20		
21		
22		
23		

GRUPO PRESENCIAL



← Modo de visualização

Publicado

Copiar link do participante

GRUPO TEMÁTICO PRESENCIAL DE 11/03/2025 - DIA INTERNACIONAL DA MULHER: MULHER EMPONDERADA, MULHER DE VALOR

* Indica uma pergunta obrigatória



NOME COMPLETO: *

Sua resposta

[←](#) Modo de visualização

Publicado

[Copiar link do participante](#) MARGONE (MARGO) LUCIANA WILDES RENATO VALDELICE

Uma mulher empoderada é aquela que reconhece o seu valor e não se deixa limitar por normas sociais ou expectativas culturais. *

 Verdadeiro; Falso.

Poder, desenvolvimento, liderança e motivação são os quatro pilares do empoderamento. *

 Certo; Errado.

Mulher de valor é usada para descrever uma mulher que é grandiosa, inteligente, solidária, empática, estrategista, audaciosa, entre outras características. *

 Verdadeiro; Falso.

[←](#) Modo de visualização

Publicado

[Copiar link do participante](#) Certo; Errado.

Mulheres de valor são naturalmente atraídas por homens que se sentem realizados e que estão em constante evolução. Seu propósito é a fonte de sua força e resistência e ele o torna interessante e capaz de manter o equilíbrio. *

 Certo; Errado.

Enviar

Limpar formulário

Nunca envie senhas pelo Formulários Google.

Este conteúdo não foi criado nem aprovado pelo Google. - [Termos de Serviço](#) - [Política de Privacidade](#)

Does this form look suspicious? [Relatório](#)

Google Formulários



← Modo de visualização

Publicado

Copiar link do participante

GRUPO TEMÁTICO PRESENCIAL DE 18/03/2025 - DIA INTERNACIONAL DA LUTA CONTRA O RACISMO: QUAIS OS CAMINHOS PARA COMBATER?

* Indica uma pergunta obrigatória

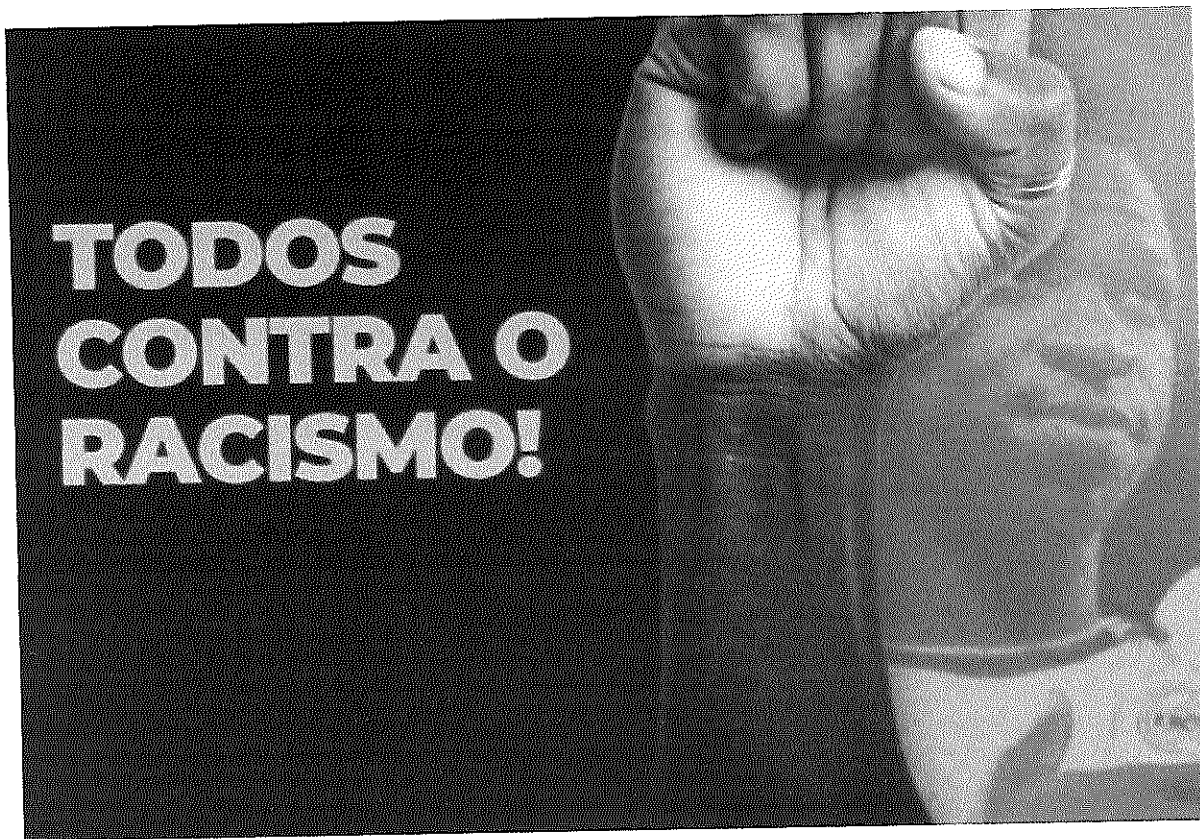

NOME COMPLETO: *

Sua resposta

← Modo de visualização

☑ Publicado

🔗 Copiar link do participante

- MARGONE(MARGO)
- LUCIANA
- WILDES
- RENATO
- VALDELICE

De acordo com a reflexão do vídeo assistido, responda as perguntas abaixo: <https://youtu.be/ufbZkexu7E0?si=1iwqOTgfRnIGMOQJ>



Racismo é uma atitude discriminatória e preconceituosa contra um grupo étnico * ou social, baseado na cor da pele ou em características físicas.

- Verdadeiro;
- Falso.

O racismo consiste no preconceito e na discriminação com base em características étnicas *

- Certo;
- Errado.

← Modo de visualização

Publicado

Copiar link do participante

Certo;

Errado.

Enviar

Limpar formulário

Nunca envie senhas pelo Formulários Google.

Este conteúdo não foi criado nem aprovado pelo Google. - [Termos de Serviço](#) - [Política de Privacidade](#)

Does this form look suspicious? [Relatório](#)

Google Formulários

ATIVIDADE PRESENCIAL DE 25/03/2025 - DIA INTERNACIONAL DA VISIBILIDADE TRANS : RESPEITO E ACOLHIMENTO PARA O FIM DO PRECONCEITO

* Indica uma pergunta obrigatória



1. NOME COMPLETO: *

.....

2. ORIENTADOR(A) SOCIAL *

Marcar apenas uma oval.

- MARGONE
- LUCIANA
- WILDES
- RENATO
- VALDELICE

Assista o vídeo abaixo para reflexão e responda as perguntas a seguir:

https://youtu.be/lxT9jqyMPvA?si=kW_1CZfJym4vPU6P



[v=lxT9jqyMPvA](https://youtu.be/lxT9jqyMPvA)

<http://youtube.com/watch?>

3. Uma mulher trans é uma pessoa que nasceu com o sexo biológico masculino, mas se identifica e vive como mulher. A identificação de gênero é uma questão pessoal e não é determinada pelo sexo biológico. *

Marcar apenas uma oval.

- Certo;
- Errado

4. Um homem trans é quando nasce do sexo feminino, mas na sua identidade de gênero se percebe como homem e fez ou objetiva fazer a cirurgia de transgenitalização (retirada do útero, ovário e das mamas). *

Marcar apenas uma oval.

- Certo Errado

5. Não existe uma maneira certa para uma pessoa descobrir que é trans. Você é o *
especialista em si mesmo. Você pode explorar sua identidade de gênero e
decidir o que é certo para você.

Marcar apenas uma oval.

- Certo;
 Errado.

6. A ciência diz que a identidade de gênero pode ter origem biológica e que a *
transexualidade não é um transtorno mental.

Marcar apenas uma oval.

- Certo;
 Errado.

7. A educação é fundamental para combater a desigualdade de gênero, pois *
promove a conscientização e desafia os estereótipos.

Marcar apenas uma oval.

- Certo;
 Errado.

8. Marque abaixo 5 atitudes para combater o preconceito: *

Marcar apenas uma oval.

- Ampliar o conhecimento;
 Visitar lugares que realizam trabalhos com pessoas com deficiências;
 Não julgue... Ajude!;
 Conscientizar seus familiares e amigos.

9. É necessário promover a inclusão nas escolas, empresas e comunidades, criando ambientes seguros e acolhedores para todos. *

Marcar apenas uma oval.

Concordo;

Não concordo.

Este conteúdo não foi criado nem aprovado pelo Google.

Google Formulários



LISTA DE FREQUÊNCIA 2024 - GRUPO TEMÁTICO PRESENCIAL

UNIDADE EXECUTORA: IMPACTO		PROJETO: LEGADO		GRUPO: TERÇA-FEIRA (9h as 10h20)			
MEDIADOR(A): ANA PAULA LUNA		RUBRICA DO(A) SOCIOEDUCANDO(A)					
N.º	SOCIOEDUCANDO(A)	4/3/2025	11/3/2025	18/3/2025	25/3/2025		
1	ADELMO HENRIQUE DOS SANTOS VILA REAL	Obs: Feriado	Adelmo Henrique Faltou	Faltou	Obs: festa		
2	BRUNO WESLEY MENDONÇA DA SILVA	Comarcal	BRUNO WESLEY Faltou	Faltou	Obs: no oppi-		
3	CAUÁ TRINDADE DA SILVA		Faltou	cauá trindade	matheus fernan		
4	CAUANE INGRID DA SILVA		Faltou	cauane ingrid	eduardo ma		
5	CLEITON FERREIRA DA SILVA		Faltou	Faltou	luis de		
6	DANIEL FELIX OLIVEIRA DA SILVA		Faltou	Faltou	gabriel romeriz		
7	ERIC RENATO LIMA DA SILVA		Eric Renato Faltou	Eric Renato	(Paul)		
8	JOAO GABRIEL DA SILVA SANTOS		Faltou	JOAO GABRIEL	Faltou		
9	LUCAS MANOEL DA COSTA		Lucas Manoel Faltou	Faltou	Lucas Manoel		
10	MICKAEL PATRÍCIO DA SILVA		Dante	Mickael Patricia	Mickael		
11	VINICIUS OLIVEIRA DA SILVA		Dante	Faltou	Faltou		
12	WESELLEY GABRIEL MACHADADO F. DA SILVA		Wesley Gabriel Faltou	Wesley Gabriel	Faltou		
13	WESLEY DE SOUZA SANTANA		Faltou	Wesley de Souza	Faltou		
14	WILLIAN JOSÉ DA SILVA		-	-	-		
15	Yam Victor		-	Yam Victor	Yam Victor		
16							
17							
18			William Jose: Foi acordado o adiamento mais quintas-feiras a todas as escolas.				
19							
20							
21							
22							
23							
24							
25							



ESTUDO DIRIGIDO





Perguntas Respostas Configurações

ESTUDO DIRIGIDO DE 12/03/2025 A 13/03/2025- DIA INTERNACIONAL DA MULHER: MULHER EMPONDERADA, MULHER DE VALOR

Descrição do formulário

Título da imagem



NOME COMPLETO: *

Texto de resposta curta

ORIENTADOR(A) SOCIAL: *



← Modo de visualização

Publicado

Copiar link do participante

ESTUDO DIRIGIDO DE 19/03/2025 A 20/03/2025 - DIA INTERNACIONAL DA LUTA CONTRA O RACISMO: QUAIS OS CAMINHOS PARA COMBATER?

* Indica uma pergunta obrigatória



NOME COMPLETO: *

Sua resposta



← Modo de visualização

Publicado

Copiar link do participante

ESTUDO DIRIGIDO DE 26/03/2025 - DIA INTERNACIONAL DA VISIBILIDADE TRANS : RESPEITO E ACOLHIMENTO PARA O FIM DO PRECONCEITO

* Indica uma pergunta obrigatória



NOME COMPLETO: *

Sua resposta



LISTA DE FREQUÊNCIA 2024 - ESTUDO DIRIGIDO

GRUPO: QUARTA-FEIRA (9h as 11h)

UNIDADE EXECUTORA: IMPACTO

PROJETO: LEGADO

INTERMEDIADOR(A): ANA PAULA LUNA

RUBRICA DO(A) SOCIOEDUCANDO(A)

N.º	SOCIOEDUCANDO(A)	5/3/2025	12/3/2025	19/3/2025	26/3/2025
1	BARBARA VITORIA DA SILVA LEAL	Faltou	Faltou		
2	DISLAN CÍCERO DA SILVA	Faltou	Faltou	Seja experiente se	Resistente e se
3	GEAN GUILHERME SILVA DO NAS CIMENTO			Faltou (Dente)	
4	JOSÉ WILLIAN SILVA DE MELO			Faltou	Faltou
5	MARCOS GUILHERME DOS SANTOS SILVA			Faltou	Marcos Guilherme
6	MICHEL JARLAN DA SILVA ALMEIDA			Faltou	Faltou
7	RUAN ALBERT DE LIMA NASCIMENTO			Faltou	Faltou
8	VINICIUS DA SILVA FREITAS SANTIAGO				
9	Trabalha no comércio de Sabão				
10					
11					
12					
13					
14	Obs: Vinicius da Silva: Setimão em 27/03/25				
15	Gean faltou em 19/03 (dente) - Compareceu em 20/03/25				
16	Faltou nota nos atendimentos realizados nos quartos-feiras				
17					
18					
19					
20					
21					
22					
23					
24					
25					
26					



INSTITUTO METROPOLITANO DE PROFISSIONALIZAÇÃO, ARTE, CULTURA E OPORTUNIDADES

LISTA DE FREQUÊNCIA 2024 - ESTUDO DIRIGIDO

UNIDADE EXECUTORA: IMPACTO

MEDIADOR(A): ANA PAULA LUNA

PROJETO: LEGADO

GRUPO: QUINTAS-FEIRAS (9H às 11h)

N.º	SOCIOEDUCANDO(A)	RUBRICA DO(A) SOCIOEDUCANDO(A)			
		6/3/2025	13/3/2025	20/3/2025	27/3/2025
1	DIEGO OLIVEIRA GOMES	Quarta-feira de Faltou	Faltou	Diego	Diego Celasino
2	MOISES TORRES BARBOSA	Quinta-feira de Faltou	Faltou	Faltou	Faltou
3	RAFAEL MANOEL ARAÚJO DA SILVA	Faltou	Faltou	Faltou	Faltou
4	VITOR HENRIQUE GOMES DA SILVA	Faltou	Faltou	Faltou	Faltou
5	WILLIAN JOSÉ DA SILVA	Faltou	Faltou	Faltou	Faltou
6	Geon Guilherme	Faltou	Faltou	Faltou	Faltou
7					
8					
9					
10					
11	Robert Manoel	Homologando a tarde em 13/03/25 - não houve atendimento a tarde			
12					
13	Vitor Henrique	Esta sendo no Programa Semem Aprendiz			
14					
15					
16					
17					
18					
19					
20					
21					
22					
23					
24					

ATIVIDADE REMOTA

← Modo de visualização

🔒 Não publicado

🔗 Copiar link do participante

🚫 Este formulário não está aceitando respostas.

⚙️ Gerenciar configurações de publicação

ATIVIDADE REMOTA DE 11/03/2025 A 13/03/2025- DIA INTERNACIONAL DA MULHER: MULHER EMPONDERADA, MULHER DE VALOR

* Indica uma pergunta obrigatória



NOME COMPLETO: *

Sua resposta



← Modo de visualização

Publicado

Copiar link do participante

ATIVIDADE REMOTA DE 18/03/2025 A 20/03/2025 - DIA INTERNACIONAL DA LUTA CONTRA O RACISMO: QUAIS OS CAMINHOS PARA COMBATER?

* Indica uma pergunta obrigatória



NOME COMPLETO: *

Sua resposta



← Modo de visualização

Publicado

Copiar link do participante

ATIVIDADE REMOTA DE 25/03/2025 A 26/03/2025 - DIA INTERNACIONAL DA VISIBILIDADE TRANS : RESPEITO E ACOLHIMENTO PARA O FIM DO PRECONCEITO

* Indica uma pergunta obrigatória



NOME COMPLETO: *

Sua resposta





INSTITUTO METROPOLITANO DE PROFISSIONALIZAÇÃO, ARTE, CULTURA E OPORTUNIDADES

LISTA DE FREQUÊNCIA 2024 – ATIVIDADE REMOTA

UNIDADE EXECUTORA: IMPACTO		PROJETO: LEGADO		GRUPO: QUINZENAL, MENSAL E REMOTO (08H AS 13H)			
MEDIADOR(A): ANA PAULA LUNA		RUBRICA DO(A) SOCIOEDUCANDO(A)					
N.º	SOCIOEDUCANDO(A)	TELEFONE	11 A 13/03/2025	18 A 20/03/2025	25 A 26/03/2025		
1	ALAN KAUE JOSE DA SILVA	(81) 9.9794-6070 (MÃE CILENE)	REALIZOU	NÃO REALIZOU	REALIZOU		
2	RAFAEL ANTONIO FERREAZ DA CRUZ	(81)9.9556-6678(ADRIANA)/ 9.8715-8037(ANDREZA TIA)	REALIZOU	REALIZOU	REALIZOU		
3	ARTHUR JOSÉ DE OLIVEIRA DE LIRA	9.9619-3999 (MÃE)/ 9.9318-5261 (PRÓPRIO)	NAO REALIZOU	NÃO REALIZOU	NÃO REALIZOU		
4	KAUAN KEVENI DA SILVA	9.9436-5751- MÃE	REALIZOU	NÃO REALIZOU	REALIZOU		
5	SAMUEL HENRIQUE SOUZA CAVALCANTE	9 (81) . 9229-1127 (MÃE) / 9.9287-7495 (PRÓPRIO)	REALIZOU	REALIZOU	REALIZOU		
6	KAUAN RODRIGUES DO NASCIMENTO	9.96276944-MÃE/9.84262472-PAI	REALIZOU	REALIZOU	REALIZOU		
7	JOSÉ VITOR DA SILVA	9.96786316/ 9.8900-2205	NAO REALIZOU	NÃO REALIZOU	NÃO REALIZOU		
8	MOISÉS TORRES BARBOSA	9.8303-6510/ 9.8556-1827	NAO REALIZOU	NÃO REALIZOU	NÃO REALIZOU		
9	LUCAS DE MELO LIMA	9.8400-4473 (MÃE)/ 9.73426261 (EDUARDA - IRMÃ)	REALIZOU	REALIZOU	REALIZOU		
10	KAUAN DA SILVA CRUZ NASCIMENTO	9.84176610 (PAI)/ 9.88918421 (MÃE)/ 9. 93203969 (ALICE -IRMÃ)	REALIZOU	REALIZOU	REALIZOU		
11	WENDEL LIMA MEIRELES DA SILVA	9.85195449-MÃE/ 9.87570229- JOSEILDO PADRASTO	REALIZOU	REALIZOU	REALIZOU		
12	VÍTOR HENRIQUE GOMES DA SILVA	9.8488-4489-PAI/ 9.9610-8328-MÃE	REALIZOU	REALIZOU	REALIZOU		
13	SAMUEL HENRIQUE SOUZA CAVALCANTE	9. 9229-1127 (MÃE) / 9.9287-7495 (PRÓPRIO)	REALIZOU	REALIZOU	REALIZOU		
14	MARCOS GUILHERME DOS SANTOS SILVA	9.89337594 (MÃE)	NAO REALIZOU	NÃO REALIZOU	NÃO REALIZOU		

**ATENDIMENTO
TÉCNICO PRESENCIAL
E REMOTO
(EDUARDA LIMA)**



CNPJ: 17.917.847/0001-38
 ceciba@gerenciapba.com.br
 www.impactopba.org.br
 Rua Ezequiel de Souza, 13, Pólo de
 Administração, Curitiba, PR
 CEP: 81.420-150

ATENDIMENTO PSICOSSOCIAL (X) PRESENCIAL () REMOTO

MÊS/ANO: março / 2025
 SOCIOEDUCANDO(A): Alan Kauê Soares da Silva
 FREQUÊNCIA DO ATENDIMENTO: () SEMANAL () QUINZENAL (X) MENSAL DIA DA SEMANA: SEG. () TER. () QUA. () QUI. ()

Nº	NOME	DATA	TÉC. RESPONSÁVEL	ASSINATURA
01	Alan Kauê	18/03/2025	Luana Brito	<i>[Assinatura]</i>
02		/ /		
03		/ /		
04		/ /		
05		/ /		
06		/ /		
07		/ /		
08		/ /		



CNPJ: 17.917.847/0001-38
 ceciba@gerenciapba.com.br
 www.impactopba.org.br
 Rua Ezequiel de Souza, 13, Pólo de
 Administração, Curitiba, PR
 CEP: 81.420-150

ATENDIMENTO PSICOSSOCIAL () PRESENCIAL (X) REMOTO

MÊS/ANO: Março / 2025
 SOCIOEDUCANDO(A): Alan Kauê Soares da Silva
 FREQUÊNCIA DO ATENDIMENTO: () SEMANAL () QUINZENAL () MENSAL DIA DA SEMANA: SEG. () TER. () QUA. () QUI. ()

Nº	NOME	DATA	TÉC. RESPONSÁVEL	ASSINATURA
01	Lilene (mãe)	03/03/2025	Eduarda Lima	Atendimento remoto
02	Lilene (mãe)	07/03/2025	Eduarda Lima	via ligação telefônica
03	Lilene (mãe)	20/03/2025	Ana Paula Lima	e pelo aplicativo WhatsApp
04	Lilene (mãe)	28/03/2025	Ana Paula Lima	
05		/ /		
06		/ /		
07		/ /		
08		/ /		



CNPJ: 17.917.847/0001-38
 contato@engtopia.com.br
 www.engtopia.com.br
 Rua Hélio, nº 13, Píedade, PE
 Jaboatão dos Guararapes, PE
 CEP: 54.120-180

ATENDIMENTO PSICOSSOCIAL (X) PRESENCIAL () REMOTO

MÊS/ANO: Março 2025
 SOCIOEDUCANDO(A): Arthur Soares de Oliveira de Jesus

FREQUÊNCIA DO ATENDIMENTO: () SEMANAL () QUINZENAL () MENSAL DIA DA SEMANA: SEG. () TER. () QUA. () QUI. ()

Nº	NOME	DATA	TÉC. RESPONSÁVEL	ASSINATURA
01	Moniuelana (mãe)	12/03/2025	Ana Paula Leiva	Moniuelana
02		/ /		
03		/ /		
04		/ /		
05		/ /		
06		/ /		
07		/ /		
08		/ /		



CNPJ: 17.917.847/0001-38
 contato@engtopia.com.br
 www.engtopia.com.br
 Rua Hélio, nº 13, Píedade, PE
 Jaboatão dos Guararapes, PE
 CEP: 54.120-180

ATENDIMENTO PSICOSSOCIAL () PRESENCIAL () REMOTO

MÊS/ANO: Março 2025
 SOCIOEDUCANDO(A): Arthur Soares de Oliveira de Jesus

FREQUÊNCIA DO ATENDIMENTO: () SEMANAL () QUINZENAL () MENSAL DIA DA SEMANA: SEG. () TER. () QUA. () QUI. ()

Nº	NOME	DATA	TÉC. RESPONSÁVEL	ASSINATURA
01	Arthur	07/03/2025	Eduardo Lima	Atendimento remoto
02	Arthur	11/03/2025	Eduardo Lima	via ligação telefônica
03	Moniuelana (mãe)	23/03/2025	Ana Paula Leiva	e pelo aplicativo WhatsApp.
04		/ /		
05		/ /		
06		/ /		
07		/ /		
08		/ /		



CNPJ: 17.917.047/0001-38
 C.E.T.O.C. Engenharia Psicologia e Arteterapia
 www.impactopsicologia.org
 Rua Bôdica, nº 13, Pôrto de
 Alencastre, Garopaba - PE
 CEP: 54.200-150

ATENDIMENTO PSICOSSOCIAL (X) PRESENCIAL () REMOTO

MÊS/ANO: Março / 2025
 SOCIOEDUCANDO(A): Joan Guilherme Silva do Nascimento
 FREQUÊNCIA DO ATENDIMENTO: (X) SEMANAL () QUINZENAL () MENSAL DIA DA SEMANA: SEG. () TER. () QUA. () QUI. ()

Nº	NOME	DATA	TÉC. RESPONSÁVEL	ASSINATURA
01	Joan Guilherme	12/03/2025	Joan Guilherme Silva do Nascimento	
02	Joan Guilherme	20/03/2025	Joan Guilherme Silva do Nascimento	
03	Joan Guilherme	26/03/2025	Luana Bernardi	
04		/ /		
05		/ /		
06		/ /		
07		/ /		
08		/ /		



CNPJ: 17.917.047/0001-38
 C.E.T.O.C. Engenharia Psicologia e Arteterapia
 www.impactopsicologia.org
 Rua Bôdica, nº 13, Pôrto de
 Alencastre, Garopaba - PE
 CEP: 54.200-150

ATENDIMENTO PSICOSSOCIAL () PRESENCIAL (X) REMOTO

MÊS/ANO: março / 2025
 SOCIOEDUCANDO(A): Joan Guilherme S. do Nascimento
 FREQUÊNCIA DO ATENDIMENTO: () SEMANAL () QUINZENAL () MENSAL DIA DA SEMANA: SEG. () TER. () QUA. () QUI. ()

Nº	NOME	DATA	TÉC. RESPONSÁVEL	ASSINATURA
01	Barbara (mãe)	25/03/2025	Luana Bernardi	Atendimento por WhatsApp
02		/ /	UJARA M. S. BERNARDO ASSISTENTE SOCIAL CRESS Nº 12199-4º REG-CP	
03		/ /		
04		/ /		
05		/ /		
06		/ /		
07		/ /		
08		/ /		



CNPJ: 17.917.347/0001-38
 Centro de Apoio Psicossocial
 www.nuclimpacto.org.br
 Rua Thereza, nº 13, Prof. Dr.
 José de Sá, Guarany, PE
 CEP: 51.420-150

ATENDIMENTO PSICOSSOCIAL (X) PRESENCIAL () REMOTO

MÊS/ANO: Maio / 2025
 SOCIOEDUCANDO(A): Isabela Leonardo da Silva
 FREQUÊNCIA DO ATENDIMENTO: (X) SEMANAL () QUINZENAL () MENSAL

Nº	NOME	DATA	TÉC. RESPONSÁVEL	ASSINATURA
01	Isabela	12/03/2025	Luara Paula Lima	Isabela Leonardo
02	Isabela Leonardo	19/03/2025	Luara Fernando	Isabela Leonardo
03	Isabela Leonardo	27/03/2025	Luara Fernando	Isabela Leonardo da Silva
04		/ /		
05		/ /		
06		/ /		
07		/ /		
08		/ /		



CNPJ: 17.917.347/0001-38
 Centro de Apoio Psicossocial
 www.nuclimpacto.org.br
 Rua Thereza, nº 13, Prof. Dr.
 José de Sá, Guarany, PE
 CEP: 51.420-150

ATENDIMENTO PSICOSSOCIAL () PRESENCIAL (X) REMOTO

MÊS/ANO: maio / 2025
 SOCIOEDUCANDO(A): Isabela Leonardo da Silva
 FREQUÊNCIA DO ATENDIMENTO: () SEMANAL () QUINZENAL () MENSAL

Nº	NOME	DATA	TÉC. RESPONSÁVEL	ASSINATURA
01	Fenilda Leonardo (mãe)	11/03/2025	Luara Fernando	Atendimento
02	Fenilda Leonardo (mãe)	20/03/2025	Luara Fernando	por fiscalização e
03	Isabela Leonardo	21/03/2025	Luara Fernando	usando App.
04	Fenilda Leonardo (mãe)	26/03/2025		
05	Fenilda Leonardo	28/03/2025		
06		/ /		
07		/ /		
08		/ /		

UIARA M. S. BERNARDO
 ASSISTENTE SOCIAL
 CRESS Nº 12198-4º REG/01/PE



CNPJ: 17.917.847/0001-38
 Rua Itaboraí, nº 13, Parelheiros, Jaboatão dos Guararapes, PE
 CEP: 54.426-150

ATENDIMENTO PSICOSSOCIAL (X) PRESENCIAL () REMOTO

MÊS/ANO: Março 2025
 SOCIOEDUCANDO(A): Jose Victor da Silva
 FREQUÊNCIA DO ATENDIMENTO: () SEMANAL (X) QUINZENAL () MENSAL

Nº	NOME	DATA	TÉC. RESPONSÁVEL	ASSINATURA
01	Jose Victor	22/03/2025	Anna Paula Lima	Jose Victor da Silva
02	Jose Victor	27/03/2025	Anna Paula Lima	Jose Victor da Silva
03		/ /		
04		/ /		
05		/ /		
06		/ /		
07		/ /		
08		/ /		



CNPJ: 17.917.847/0001-38
 Rua Itaboraí, nº 13, Parelheiros, Jaboatão dos Guararapes, PE
 CEP: 54.426-150

ATENDIMENTO PSICOSSOCIAL () PRESENCIAL (X) REMOTO

MÊS/ANO: Março 2025
 SOCIOEDUCANDO(A): Jose Victor da Silva
 FREQUÊNCIA DO ATENDIMENTO: () SEMANAL (X) QUINZENAL () MENSAL

Nº	NOME	DATA	TÉC. RESPONSÁVEL	ASSINATURA
01	Marlene	03/03/2025	Eduarda Lima	Realizados via
02	Jose Victor	05/03/2025	Eduarda Lima	ligações / whatsapp.
03	Jose Victor	10/03/2025	Eduarda Lima	
04		/ /		
05		/ /		
06		/ /		
07		/ /		
08		/ /		

ATENDIMENTO PSICOSSOCIAL () PRESENCIAL () REMOTO

MÊS/ANO: Março / 2025
SOCIOEDUCANDO(A): Josef William Silveira de Melo
FREQÜÊNCIA DO ATENDIMENTO: (X) SEMANAL () QUINZENAL () MENSAL DIA DA SEMANA: SEG. () TER. () QUA. () QUI. ()

Nº	NOME	DATA	TÉC. RESPONSÁVEL	ASSINATURA
01	Josef William	12/03/2025	Anna Paula Lanna	Josef William
02	Josef William	15/03/2025	Luana Bernardo	Fulvete
03	Josef William	26/03/2025	Luana Bernardo	Fulvete
04		/ /		
05		/ /		
06		/ /		
07		/ /		
08		/ /		

ATENDIMENTO PSICOSSOCIAL () PRESENCIAL (X) REMOTO

MÊS/ANO: março / 2024
SOCIOEDUCANDO(A): Carla Silveira S. de Melo
FREQÜÊNCIA DO ATENDIMENTO: () SEMANAL () QUINZENAL () MENSAL DIA DA SEMANA: SEG. () TER. () QUA. () QUI. ()

Nº	NOME	DATA	TÉC. RESPONSÁVEL	ASSINATURA
01	Carla (mãe)	19/03/2025	Luana Bernardo	Atendimento
02	Carla (mãe)	25/03/2025	Luana Bernardo	por ligação e pelo
03	Carla (mãe)	27/03/2025	Luana Bernardo	WhatsApp.
04		/ /		
05		/ /		
06		/ /		
07		/ /		
08		/ /		



CNPJ: 17.917.947/0001-38
 Rua Ilheus, nº 15, Pólo de
 Educação de Guaraná - PE
 CEP: 54.430-100

ATENDIMENTO PSICOSSOCIAL () PRESENCIAL () REMOTO

MÊS/ANO: maio / 2025
 SOCIOEDUCANDO(A): Kauan Rodrigues do Nascimento
 FREQUÊNCIA DO ATENDIMENTO: () SEMANAL () QUINZENAL () MENSAL DIA DA SEMANA: SEG. () TER. () QUA. () QUI. ()

Nº	NOME	DATA	TÉC. RESPONSÁVEL	ASSINATURA
01	Kauan Rodrigues	13/03/2025	Eduarda Lima	<i>Eduarda Lima</i>
02	Natalia Rodrigues (mãe)	13/03/2025	Eduarda Lima	<i>Natalia Rodrigues</i>
03	Kauan Rodrigues	31/03/2025	Zuara Bernardo	<i>Fulceu</i>
04		/ /		
05		/ /		
06		/ /		
07		/ /		
08		/ /		



CNPJ: 17.917.947/0001-38
 Rua Ilheus, nº 15, Pólo de
 Educação de Guaraná - PE
 CEP: 54.430-100

ATENDIMENTO PSICOSSOCIAL () PRESENCIAL () REMOTO

MÊS/ANO: maio / 2025
 SOCIOEDUCANDO(A): Kauan Rodrigues do Nascimento
 FREQUÊNCIA DO ATENDIMENTO: () SEMANAL () QUINZENAL () MENSAL DIA DA SEMANA: SEG. () TER. () QUA. () QUI. ()

Nº	NOME	DATA	TÉC. RESPONSÁVEL	ASSINATURA
01	Kauan Rodrigues	28/03/2025	Zuara Bernardo	<i>Zuara Bernardo</i>
02	Natalia Rodrigues (mãe)	28/03/2025		<i>por licitação 2024</i>
03	Natalia Rodrigues (mãe)	29/03/2025		<i>WhatsApp</i>
04	Natalia Rodrigues (mãe)	31/03/2025		
05		/ /		
06		/ /		
07		/ /		
08		/ /		

ZUARA M. S. BERNARDO
 ASSISTENTE SOCIAL
 CRESS Nº 7186-8º REGISTRO



CRP: 17.917.847/0001-38
 Rua: Rua da Silveira Cruz, 100
 Fone: (51) 3091-1000
 CEP: 91.200-000

ATENDIMENTO PSICOSSOCIAL () PRESENCIAL () REMOTO

MÊS/ANO: Março / 2025
 SOCIOEDUCANDO(A): Kauan da Silveira Cruz nascimento
 FREQUÊNCIA DO ATENDIMENTO: () SEMANAL () QUINZENAL (X) MENSAL

Nº	NOME	DATA	TÉC. RESPONSÁVEL	DIA DA SEMANA: SEG.() TER.() QUA.() QUI.()	ASSINATURA
01	Kauan da Silveira	13/03/2025	Eduarda Lima		Kauan da Silveira
02		/ /			
03		/ /			
04		/ /			
05		/ /			
06		/ /			
07		/ /			
08		/ /			



CRP: 17.917.847/0001-38
 Rua: Rua da Silveira Cruz, 100
 Fone: (51) 3091-1000
 CEP: 91.200-000

ATENDIMENTO PSICOSSOCIAL () PRESENCIAL (X) REMOTO

MÊS/ANO: Março / 2025
 SOCIOEDUCANDO(A):
 FREQUÊNCIA DO ATENDIMENTO: () SEMANAL () QUINZENAL () MENSAL

Nº	NOME	DATA	TÉC. RESPONSÁVEL	DIA DA SEMANA: SEG.() TER.() QUA.() QUI.()	ASSINATURA
01	Kauan	10/03/2025	Eduarda Lima		Atendimento remoto
02	Maria (mãe)	10/03/2025	Eduarda Lima		Ata de atendimento
03	Maria (mãe)	21/03/2025	Maria Paula Lima		WhatsApp e ligação telefônica
04		/ /			
05		/ /			
06		/ /			
07		/ /			
08		/ /			



CNPJ: 17.917.847/0001-38
 www.organiimpacto.org
 Rua Búzios, nº 13, Pôrto de
 Galinhas - PE
 CEP: 54.425.190

ATENDIMENTO PSICOSSOCIAL (X) PRESENCIAL () REMOTO

MÊS/ANO: Março / 2025
 SOCIOEDUCANDO(A): Lucas Vinícius de Oliveira
 FREQUÊNCIA DO ATENDIMENTO: () SEMANAL () QUINZENAL () MENSAL DIA DA SEMANA: SEG. () TER. () QUA. () QUI. ()

Nº	NOME	DATA	TÉC. RESPONSÁVEL	ASSINATURA
01	Isolda (mãe)	13 / 03 / 2025	Eduarda Lima	Isolda M. Da Silva
02		/ /		
03		/ /		
04		/ /		
05		/ /		
06		/ /		
07		/ /		
08		/ /		



CNPJ: 17.917.847/0001-38
 www.organiimpacto.org
 Rua Búzios, nº 13, Pôrto de
 Galinhas - PE
 CEP: 54.425.190

ATENDIMENTO PSICOSSOCIAL () PRESENCIAL (X) REMOTO

MÊS/ANO: Março / 2025
 SOCIOEDUCANDO(A): Lucas Vinícius de Oliveira
 FREQUÊNCIA DO ATENDIMENTO: () SEMANAL () QUINZENAL () MENSAL DIA DA SEMANA: SEG. () TER. () QUA. () QUI. ()

Nº	NOME	DATA	TÉC. RESPONSÁVEL	ASSINATURA
01		/ /		
02		/ /		Mãe Lucas
03		/ /		Isolda remoto
04		/ /		
05		/ /		
06		/ /		
07		/ /		
08		/ /		



CNPJ: 17.917.847/0001-38
 contato@engpsicopro.org
 www.engpsicopro.org
 Rua Hélio, nº 13, Psolado,
 Jaboatão dos Guararapes - PE
 CEP: 54.420-150

ATENDIMENTO PSICOSSOCIAL (X) PRESENCIAL () REMOTO

MÊS/ANO: Março 2025
 SOCIOEDUCANDO(A): Ruan Albert de Lima Nascimento
 FREQUÊNCIA DO ATENDIMENTO: (X) SEMANAL () QUINZENAL () MENSAL DIA DA SEMANA: SEG. () TER. () QUA. () QUI. ()

Nº	NOME	DATA	TÉC. RESPONSÁVEL	ASSINATURA
01	Ruan Albert de Lima	12/03/2025	Anna Paula Lima	Ruan Albert
02	Ruan Albert de Lima	20/03/2025	Anna Paula Lima	Ruan Albert
03	Ruan Albert de Lima	27/03/2025	Anna Paula Lima	Ruan Albert
04		/ /		
05		/ /		
06		/ /		
07		/ /		
08		/ /		



CNPJ: 17.917.847/0001-38
 contato@engpsicopro.org
 www.engpsicopro.org
 Rua Hélio, nº 13, Psolado,
 Jaboatão dos Guararapes - PE
 CEP: 54.420-150

ATENDIMENTO PSICOSSOCIAL () PRESENCIAL (X) REMOTO

MÊS/ANO: Março 2025
 SOCIOEDUCANDO(A): Ruan Albert de Lima Nascimento
 FREQUÊNCIA DO ATENDIMENTO: () SEMANAL () QUINZENAL () MENSAL DIA DA SEMANA: SEG. () TER. () QUA. () QUI. ()

Nº	NOME	DATA	TÉC. RESPONSÁVEL	ASSINATURA
01	Maryara (mãe)	10/03/2025	Eduarda Lima	Atendimento remoto
02	Maryara (mãe)	11/03/2025	Eduarda Lima	Atendimento remoto
03	Maryara (mãe)	20/03/2025	Anna Paula Lima	Atendimento remoto
04		/ /		WhatsApp
05		/ /		
06		/ /		
07		/ /		
08		/ /		



CNPJ: 17.917.847/0001-38
 Rua Bóbas, nº 13, Postalde,
 Jaboatão dos Guararapes, PE
 CEP: 54.269-150

ATENDIMENTO PSICOSSOCIAL () PRESENCIAL () REMOTO

MÊS/ANO: março / 2025
 SOCIOEDUCANDO(A): Samuel Henrique Souza Cavalcante
 FREQUÊNCIA DO ATENDIMENTO: () SEMANAL () QUINZENAL (X) MENSAL DIA DA SEMANA: SEG. () TER. () QUA. () QUI. ()

Nº	NOME	DATA	TÉC. RESPONSÁVEL	ASSINATURA
01	Samuel Henrique	13/03/2025	Eduarda Lima	Samuel Henrique
02	Samuel Henrique	27/03/2025	Luís Bernardo	Samuel Henrique
03		/ /		
04		/ /		
05		/ /		
06		/ /		
07		/ /		
08		/ /		



CNPJ: 17.917.847/0001-38
 Rua Bóbas, nº 13, Postalde,
 Jaboatão dos Guararapes, PE
 CEP: 54.269-150

ATENDIMENTO PSICOSSOCIAL () PRESENCIAL (X) REMOTO

MÊS/ANO: março / 2025
 SOCIOEDUCANDO(A): Samuel Henrique
 FREQUÊNCIA DO ATENDIMENTO: () SEMANAL () QUINZENAL () MENSAL DIA DA SEMANA: SEG. () TER. () QUA. () QUI. ()

Nº	NOME	DATA	TÉC. RESPONSÁVEL	ASSINATURA
01	Samuel Henrique	28/03/2025	Luís Bernardo	Atendimento remoto realizado por ligação e por WhatsApp.
02		/ /		
03		/ /		
04		/ /		
05		/ /		
06		/ /		
07		/ /		
08		/ /		



CNPJ: 17.917.847/0001-38
 endereço@impacto.org.br
 www.impacto.org.br
 Rua Italo, nº 13, Fátima, Recife - PE
 CEP: 52.420-150

ATENDIMENTO PSICOSSOCIAL (X) PRESENCIAL () REMOTO

MÊS/ANO: Março / 2025
 SOCIOEDUCANDO(A): Vinicius Oliveira da Silva
 FREQUÊNCIA DO ATENDIMENTO: () SEMANAL () QUINZENAL () MENSAL

Nº	NOME	DATA	TÉC. RESPONSÁVEL	DIA DA SEMANA: SEG.() TER.() QUA.() QUI.()	ASSINATURA
01	Vinicius Oliveira	11/03/2025	Paula Paula		Deante
02	Vinicius Oliveira	18/03/2025	Paula Paula		VINICIUS OLIVEIRA DA SILVA
03		/ /			
04		/ /			
05		/ /			
06		/ /			
07		/ /			
08		/ /			



CNPJ: 17.917.847/0001-38
 endereço@impacto.org.br
 www.impacto.org.br
 Rua Italo, nº 13, Fátima, Recife - PE
 CEP: 52.420-150

ATENDIMENTO PSICOSSOCIAL () PRESENCIAL (X) REMOTO

MÊS/ANO: Março / 2025
 SOCIOEDUCANDO(A): Guilherme Oliveira da Silva
 FREQUÊNCIA DO ATENDIMENTO: () SEMANAL () QUINZENAL () MENSAL

Nº	NOME	DATA	TÉC. RESPONSÁVEL	DIA DA SEMANA: SEG.() TER.() QUA.() QUI.()	ASSINATURA
01	Guilherme (caro)	20/03/2025	Paula Paula		Atendimento remoto
02	Guilherme (caro)	28/03/2025	Paula Paula		via ligação telefônica e mensagens de texto pelo aplicativo whatsapp.
03		/ /			
04		/ /			
05		/ /			
06		/ /			
07		/ /			
08		/ /			



CNPJ: 17.017.807/0001-38
 Rua da Argemosa, 200
 22250-000 - Rio de Janeiro, RJ
 Rua B. de S. do Rio Preto, 100
 20040-000 - Rio de Janeiro, RJ
 CEP: 24.470-350

ATENDIMENTO PSICOSSOCIAL () PRESENCIAL () REMOTO

MÊS/ANO: Maio 2025
 SOCIOEDUCANDO(A): Wylka Rafael Melo da Silva
 FREQUÊNCIA DO ATENDIMENTO: () SEMANAL (X) QUINZENAL () MENSAL
 DIA DA SEMANA: SEG. () TER. () QUA. () QUI. ()

Nº	NOME	DATA	TÉC. RESPONSÁVEL	ASSINATURA
01	Wylka Rafael	20/03/2025	Dona Gabriela Lima	<i>[assinatura]</i>
02		/ /		
03		/ /		
04		/ /		
05		/ /		
06		/ /		
07		/ /		
08		/ /		

**ATENDIMENTO
TÉCNICO PRESENCIAL
E REMOTO
(UIARA BERNARDO)**



ATENDIMENTO PSICOSSOCIAL () PRESENCIAL () REMOTO

MÊS/ANO: março / 2025
 SOCIOEDUCANDO(A): Adelmo Henrique dos Santos Silva Real
 FREQUÊNCIA DO ATENDIMENTO: () SEMANAL () QUINZENAL () MENSAL DIA DA SEMANA: SEG. () TER. () QUA. () QUI. ()

Nº	NOME	DATA	TÉC. RESPONSÁVEL	ASSINATURA
01	Adelmo Henrique	04/03/2025	Zuara Bernardi	Comunidade
02	Adelmo Henrique	11/03/2025	Zuara Bernardi	Adelmo Henrique
03	Adelmo Henrique	18/03/2025	Zuara Bernardi	Bro. Dr. Manoel de Deus
04		/ /		do encontro real no
05		/ /		CEMIP desde 12/03
06		/ /		
07		/ /		
08		/ /		

ATENDIMENTO PSICOSSOCIAL () PRESENCIAL () REMOTO

MÊS/ANO: março / 2025
 SOCIOEDUCANDO(A): Adelmo Henrique dos Santos Silva Real
 FREQUÊNCIA DO ATENDIMENTO: () SEMANAL () QUINZENAL () MENSAL DIA DA SEMANA: SEG. () TER. () QUA. () QUI. ()

Nº	NOME	DATA	TÉC. RESPONSÁVEL	ASSINATURA
01	Adelmo Henrique	05/03/2025	Zuara Bernardi	Atendimento
02	Gumierete (avó)	05/03/2025	Zuara Bernardi	Atendimento
03	Juliana (mãe)	11/03/2025	Zuara Bernardi	Atendimento
04	Juliana (mãe)	12/03/2025	Zuara Bernardi	Atendimento
05	Gumierete (avó)	19/03/2025	Zuara Bernardi	Atendimento
06	Juliana (mãe)	23/03/2025	Zuara Bernardi	Atendimento
07		/ /		
08		/ /		

LIARA M. S. BERNARDO
 ASSISTENTE SOCIAL
 CRESS Nº 12198 - 4ª REGIÃO PE

LIARA M. S. BERNARDO
 ASSISTENTE SOCIAL
 CRESS Nº 12198 - 4ª REGIÃO PE



CNPJ: 17.917.047/0001-38
 certificado@psicologia.org
 www.orgpsic.org
 Rua Barros, nº 13, Parelhas,
 Jundiaí de Caxambu, PE
 CEP: 54.420-150

ATENDIMENTO PSICOSSOCIAL () PRESENCIAL () REMOTO

MÊS/ANO: março / 2025
 SOCIOEDUCANDO(A): Bruno Wesley Mendonça da Silva
 FREQUÊNCIA DO ATENDIMENTO: () SEMANAL () QUINZENAL () MENSAL DIA DA SEMANA: SEG. () TER. () QUA. () QUI. ()

Nº	NOME	DATA	TÉC. RESPONSÁVEL	ASSINATURA
01	Bruno Wesley	04/03/2025	Zuara Bernardo - Lannaval	
02	Bruno Wesley	11/03/2025	Zuara Bernardo - BMM/8 wpsk	
03	Bruno Wesley	18/03/2025	Zuara Bernardo - BMM/8 wpsk	
04	Manoel (pai adotivo)	18/03/2025	Zuara Bernardo - BMM/8 wpsk	
05		25/03/2025	Zuara Bernardo - Faltou	
06		/ /		
07		/ /		
08		/ /		



CNPJ: 17.917.047/0001-38
 certificado@psicologia.org
 www.orgpsic.org
 Rua Barros, nº 13, Parelhas,
 Jundiaí de Caxambu, PE
 CEP: 54.420-150

ATENDIMENTO PSICOSSOCIAL () PRESENCIAL () REMOTO

MÊS/ANO: março / 2025
 SOCIOEDUCANDO(A): Bruno Wesley Mendonça da Silva
 FREQUÊNCIA DO ATENDIMENTO: () SEMANAL () QUINZENAL () MENSAL DIA DA SEMANA: SEG. () TER. () QUA. () QUI. ()

Nº	NOME	DATA	TÉC. RESPONSÁVEL	ASSINATURA
01	Manoel (pai adotivo)	05/03/2025	Zuara Bernardo	Atendimento por
02	Bruno Wesley	11/03/2025	LIANA M. S. BERNARDO ASSISTENTE SOCIAL	mensagem no whatsapp.
03	Bruno Wesley	24/03/2025	LIANA M. S. BERNARDO ASSISTENTE SOCIAL	
04	Bruno Wesley	25/03/2025	LIANA M. S. BERNARDO ASSISTENTE SOCIAL	
05	Manoel (pai adotivo)	26/03/2025		
06	Bruno Wesley	26/03/2025		
07	Bruno Wesley	29/03/2025		
08		/ /		



CNPJ: 17.917.647/0001-38
 Credenciado pelo Conselho Nacional de Educação
 www.impactopsicopsoc.com.br
 Rua Elcton, nº 13, Postalde,
 Jd. Jardim dos Guaranis, PE
 CEP: 54.420-150

ATENDIMENTO PSICOSSOCIAL PRESENCIAL REMOTO

MÊS/ANO: março / 2025
 SOCIOEDUCANDO(A): Elcton Ferreira da Silva
 FREQUÊNCIA DO ATENDIMENTO: SEMANAL QUINZENAL MENSAL DIA DA SEMANA: SEG.() TER.() QUA.() QUI.()

Nº	NOME	DATA	TÉC. RESPONSÁVEL	ASSINATURA
01	Elcton Ferreira	04/03/2025	Luara Bernarda	Luara Bernarda
02	Elcton Ferreira	11/03/2025	Luara Bernarda	Faltou
03	Elcton Ferreira	18/03/2025	Luara Bernarda	Faltou
04	Elcton Ferreira	25/03/2025	Luara Bernarda	Faltou - Removendo P1
05	Elcton Ferreira	26/03/2025	Luara Bernarda	Faltou
06		/ /		
07		/ /		
08		/ /		



CNPJ: 17.917.647/0001-38
 Credenciado pelo Conselho Nacional de Educação
 www.impactopsicopsoc.com.br
 Rua Elcton, nº 13, Postalde,
 Jd. Jardim dos Guaranis, PE
 CEP: 54.420-150

ATENDIMENTO PSICOSSOCIAL PRESENCIAL REMOTO

MÊS/ANO: março / 2025
 SOCIOEDUCANDO(A): Elcton Ferreira da Silva
 FREQUÊNCIA DO ATENDIMENTO: SEMANAL QUINZENAL MENSAL DIA DA SEMANA: SEG.() TER.() QUA.() QUI.()

Nº	NOME	DATA	TÉC. RESPONSÁVEL	ASSINATURA
01	Elcton Ferreira	05/03/2025	Luara Bernarda	Atendimento sus-
02	Rosilda (mãe)	05/03/2025		metido por ligação
03	Rosilda (mãe)	25/03/2025		whatsapp.
04	Rosilda (mãe)	28/03/2025		
05	Elcton Ferreira	28/03/2025		
06		/ /		
07		/ /		
08		/ /		

LUARA M. S. BERNARDO
 ASSISISTENTE SOCIAL
 CRESS Nº 12196 - 4ª REGAOPE



CNPJ: 17.917.847/0001-38
 Rua Itaboraite, nº 13, Pousada - CEP: 54.426-150
 João Pessoa - Paraíba

ATENDIMENTO PSICOSSOCIAL (A) PRESENCIAL () REMOTO

MÊS/ANO: março / 2025
 SOCIOEDUCANDO(A): Daniel Felix Oliveira da Silva
 FREQUÊNCIA DO ATENDIMENTO: (A) SEMANAL () QUINZENAL () MENSAL DIA DA SEMANA: SEG. () TER. () QUA. () QUI. ()

Nº	NOME	DATA	TÉC. RESPONSÁVEL	ASSINATURA
01	Daniel Felix	04/03/2025	Luara Bernardo	Luara Bernardo
02	Daniel Felix	11/03/2025	Luara Bernardo	Luara Bernardo
03	Daniel Felix	18/03/2025	Luara Bernardo	Luara Bernardo
04	Daniel Felix	25/03/2025	Luara Bernardo	Luara Bernardo
05		/ /		
06		/ /		
07		/ /		
08		/ /		



CNPJ: 17.917.847/0001-38
 Rua Itaboraite, nº 13, Pousada - CEP: 54.426-150
 João Pessoa - Paraíba

ATENDIMENTO PSICOSSOCIAL () PRESENCIAL (A) REMOTO

MÊS/ANO: março / 2025
 SOCIOEDUCANDO(A): Daniel Felix Oliveira da Silva
 FREQUÊNCIA DO ATENDIMENTO: () SEMANAL () QUINZENAL () MENSAL DIA DA SEMANA: SEG. () TER. () QUA. () QUI. ()

Nº	NOME	DATA	TÉC. RESPONSÁVEL	ASSINATURA
01	Midiam (avó)	05/03/2025	Luara Bernardo	Luara Bernardo
02	Jacqueline (mãe)	25/03/2025	UIARA M. S. BERNARDO ASSISTENTE SOCIAL	Luara Bernardo
03	Midiam (avó)	28/03/2025	UIARA M. S. BERNARDO ASSISTENTE SOCIAL CRESS Nº 12198 - 4ª REGIÃO PE	Luara Bernardo
04		/ /		
05		/ /		
06		/ /		
07		/ /		
08		/ /		



CNPJ: 17.917.897/0001-38
 com info@impactopsicopape.org
 www.impactopsicopape.org
 Rua Ilheus, nº 13, Pódiolo,
 Jd. América, 40130-000, Recife - PE
 CEP: 51.428-189

ATENDIMENTO PSICOSSOCIAL () PRESENCIAL () REMOTO

MÊS/ANO: março / 2025
 SOCIOEDUCANDO(A): Doulan Cleo da Silva
 FREQUÊNCIA DO ATENDIMENTO: () SEMANAL () QUINZENAL () MENSAL DIA DA SEMANA: SEG. () TER. () QUA. () QUI. ()

Nº	NOME	DATA	TÉC. RESPONSÁVEL	ASSINATURA
01	Doulan Cleo	05/03/2025	Zuaraq Bernardo	Zuaraq Bernardo
02	Doulan Cleo	12/03/2025	Zuaraq Bernardo	Falton
03	Doulan Cleo	19/03/2025	Zuaraq Bernardo	Azilen Bill Silva
04	Reyna Cristiana (mãe)	19/03/2025	Zuaraq Bernardo	Reyna Cristiana da Silva
05	Doulan Cleo	26/03/2025	Zuaraq Bernardo	Azilen Bill Silva
06		/ /		
07		/ /		
08		/ /		



CNPJ: 17.917.897/0001-38
 com info@impactopsicopape.org
 www.impactopsicopape.org
 Rua Ilheus, nº 13, Pódiolo,
 Jd. América, 40130-000, Recife - PE
 CEP: 51.428-189

ATENDIMENTO PSICOSSOCIAL () PRESENCIAL () REMOTO

MÊS/ANO: março / 2025
 SOCIOEDUCANDO(A): Doulan Cleo da Silva
 FREQUÊNCIA DO ATENDIMENTO: () SEMANAL () QUINZENAL () MENSAL DIA DA SEMANA: SEG. () TER. () QUA. () QUI. ()

Nº	NOME	DATA	TÉC. RESPONSÁVEL	ASSINATURA
01	Doulan Cleo	19/03/2025	Zuaraq Bernardo	Atendimento Realizado
02	Reyna (mãe)	19/03/2025	UIARAM S. BERNARDO ASSISTENTE SOCIAL	Realizado por Uira -
03	Reyna (mãe)	25/03/2025	UIARAM S. BERNARDO ASSISTENTE SOCIAL	Realizado por Uira -
04	Reyna (mãe)	26/03/2025	UIARAM S. BERNARDO ASSISTENTE SOCIAL	Realizado por Uira -
05		/ /		
06		/ /		
07		/ /		
08		/ /		



CNPJ: 17.917.847/0001-38
 Cofabrigação de Lâminas em PVC
 www.impacto.org.br
 Rua Pólois, nº 13, Pólois, PE
 Jaboatão dos Guararapes - PE
 CEP: 54.226-150

ATENDIMENTO PSICOSSOCIAL () PRESENCIAL () REMOTO

MÊS/ANO: março 2025
 SOCIOEDUCANDO(A): Eric Renato Lima da Silva
 FREQUÊNCIA DO ATENDIMENTO: () SEMANAL () QUINZENAL () MENSAL DIA DA SEMANA: SEG. () TER. () QUA. () QUI. ()

Nº	NOME	DATA	TÉC. RESPONSÁVEL	ASSINATURA
01	Eric Renato	04/03/2025	Luana Bernarda Carneval	
02	Eric Renato	11/03/2025	Luana Bernarda Carneval	
03	Eric Renato	18/03/2025	Luana Bernarda Carneval	
04		/ /		
05		/ /		
06		/ /		
07		/ /		
08		/ /		



CNPJ: 17.917.847/0001-38
 Cofabrigação de Lâminas em PVC
 www.impacto.org.br
 Rua Pólois, nº 13, Pólois, PE
 Jaboatão dos Guararapes - PE
 CEP: 54.226-150

ATENDIMENTO PSICOSSOCIAL () PRESENCIAL () REMOTO

MÊS/ANO: março 2025
 SOCIOEDUCANDO(A): Eric Renato Lima da Silva
 FREQUÊNCIA DO ATENDIMENTO: () SEMANAL () QUINZENAL () MENSAL DIA DA SEMANA: SEG. () TER. () QUA. () QUI. ()

Nº	NOME	DATA	TÉC. RESPONSÁVEL	ASSINATURA
01	Adriana (mãe)	05/03/2025	Luana Bernarda	Adriana
02	Adriana (mãe)	11/03/2025	Luana Bernarda	Adriana
03	Adriana (mãe)	25/03/2025	Luana Bernarda	Adriana
04	Adriana (mãe)	26/03/2025	Luana Bernarda	Adriana
05		/ /		
06		/ /		
07		/ /		
08		/ /		



CNPJ: 17.917.847/0001-38
 contato@impactopsicologico.org
 www.impactopsicologico.org
 Rua Elias, nº 13, Pódião,
 Jandira dos Guimarães - PE
 CEP: 54.150-150

ATENDIMENTO PSICOSSOCIAL () PRESENCIAL () REMOTO

MÊS/ANO: março / 2025
 SOCIOEDUCANDO(A): Lucas Manoel da Costa
 FREQUÊNCIA DO ATENDIMENTO: () SEMANAL () QUINZENAL () MENSAL DIA DA SEMANA: SEG. () TER. () QUA. () QUI. ()

Nº	NOME	DATA	TÉC. RESPONSÁVEL	ASSINATURA
01	Lucas Manoel	11/03/2025	Amir Fausto Lima	Amir Fausto Manoel
02	Lucas Manoel	18/03/2025	Luara Bernando - Faltou	
03	Lucas Manoel	25/03/2025	Luara Bernando - Faltou	
04	Rosângela (mãe)	25/03/2025	Luara Bernando - Rosângela e Ana	
05		/ /		
06		/ /		
07		/ /		
08		/ /		



CNPJ: 17.917.847/0001-38
 contato@impactopsicologico.org
 www.impactopsicologico.org
 Rua Elias, nº 13, Pódião,
 Jandira dos Guimarães - PE
 CEP: 54.150-150

ATENDIMENTO PSICOSSOCIAL () PRESENCIAL () REMOTO

MÊS/ANO: março / 2025
 SOCIOEDUCANDO(A): Lucas Manoel da Costa
 FREQUÊNCIA DO ATENDIMENTO: () SEMANAL () QUINZENAL () MENSAL DIA DA SEMANA: SEG. () TER. () QUA. () QUI. ()

Nº	NOME	DATA	TÉC. RESPONSÁVEL	ASSINATURA
01	Lucas Manoel	14/03/2025	Luara Bernando	Atendimento
02	Rosângela (mãe)	25/03/2025	Luara Bernando	por ligação e
03	Lucas Manoel	28/03/2025	Luara Bernando	WhatsApp.
04	Rosângela (mãe)	28/03/2025	Luara Bernando	
05		/ /		
06		/ /		
07		/ /		
08		/ /		

ATENDIMENTO PSICOSSOCIAL () PRESENCIAL () REMOTO

MÊS/ANO: março 2005
 SOCIOEDUCANDO(A): Michael Junlan Silveira de Almeida
 FREQUÊNCIA DO ATENDIMENTO: () SEMANAL () QUINZENAL () MENSAL DIA DA SEMANA: SEG. () TER. () QUA. () QUI. ()

Nº	NOME	DATA	TÉC. RESPONSÁVEL	ASSINATURA
01	Michael Junlan	05/03/2005	Luara Demando Bonnavol	
02	Michael Junlan	12/03/2005	Luara Demando Falton	
03	Michael Junlan	19/03/2005	Luara Demando Falton	
04	Michael Junlan	26/03/2005	Luara Demando Falton	
05		/ /		
06		/ /		
07		/ /		
08		/ /		

ATENDIMENTO PSICOSSOCIAL () PRESENCIAL () REMOTO

MÊS/ANO: março 2005
 SOCIOEDUCANDO(A): Michael Junlan S. de Almeida
 FREQUÊNCIA DO ATENDIMENTO: () SEMANAL () QUINZENAL () MENSAL DIA DA SEMANA: SEG. () TER. () QUA. () QUI. ()

Nº	NOME	DATA	TÉC. RESPONSÁVEL	ASSINATURA
01	Michael Junlan	28/03/2005	Luara Demando	Atendimento por
02	Moneilene	28/03/2005	UIRAM S. BERNARDO ASSISTENTE SOCIAL	WhatsApp.
03		/ /	CESS Nº 12198 - 4º REG/COPE	
04		/ /		
05		/ /		
06		/ /		
07		/ /		
08		/ /		

ATENDIMENTO PSICOSSOCIAL (X) PRESENCIAL () REMOTO

MÊS/ANO: Março / 2025
 SOCIOEDUCANDO(A): Maisis Torres Barbosa
 FREQUÊNCIA DO ATENDIMENTO: () SEMANAL (X) QUINZENAL () MENSAL DIA DA SEMANA: SEG. () TER. () QUA. () QUI. () SEX. () SAB. () DOM. ()

Nº	NOME	DATA	TÉC. RESPONSÁVEL	ASSINATURA
01	Maisis Torres	06 / 03 / 2025	Luana Dinardo	Luana Dinardo
02	Maisis Torres	13 / 03 / 2025	Eduarda Lima	Maisis Torres Barbosa
03	Sara Vitória (irmã / responsável)	13 / 03 / 2025	Eduarda Lima	Sara Vitória Torres Barbosa
04	Mouso Torres	25 / 03 / 2025	Luana Dinardo	Maisis Torres Barbosa
05		/ /		
06		/ /		
07		/ /		
08		/ /		

ATENDIMENTO PSICOSSOCIAL () PRESENCIAL (X) REMOTO

MÊS/ANO: Março / 2025
 SOCIOEDUCANDO(A): Mouso Torres Barbosa
 FREQUÊNCIA DO ATENDIMENTO: () SEMANAL () QUINZENAL () MENSAL DIA DA SEMANA: SEG. () TER. () QUA. () QUI. ()

Nº	NOME	DATA	TÉC. RESPONSÁVEL	ASSINATURA
01	Sara Vitória (irmã)	11 / 03 / 2025	Luana Dinardo	Atendimento realizado
02	Sara Vitória (irmã)	13 / 03 / 2025	LIANA M. S. BERNARDO ASSISTENTE SOCIAL CPRESS Nº 12.980 - 4º REGIÃO DE	motivo por ligação e Whats App.
03	Sara Vitória (irmã)	25 / 03 / 2025		
04		/ /		
05		/ /		
06		/ /		
07		/ /		
08		/ /		



CNPJ: 17.917.847/0001-58
 Centro Integrado Psicopedagógico
 www.orgaospsicops.org
 Rua Itirapem nº 13, Postal. 4
 Jaboatão dos Guararapes - PE
 CEP: 54.426-150

ATENDIMENTO PSICOSSOCIAL () PRESENCIAL () REMOTO

MÊS/ANO: março / 2025
 SOCIOEDUCANDO(A): Marcos Guilherme dos Santos Silva

FREQUÊNCIA DO ATENDIMENTO: (X) SEMANAL () QUINZENAL () MENSAL DIA DA SEMANA: SEG. () TER. () QUA. () QUI. ()

Nº	NOME	DATA	TÉC. RESPONSÁVEL	ASSINATURA
01	Marcos Guilherme	05/03/2025	Luana Bernarda	Luana Bernarda
02	Marcos Guilherme	12/03/2025	Luana Bernarda	Removido p/ 17/03/25
03	Marcos Guilherme	19/03/2025	Luana Bernarda	Marcos Equilíbrio
04		26/03/2025	Luana Bernarda	Marcos Equilíbrio
05		/ /		
06		/ /		
07		/ /		
08		/ /		



CNPJ: 17.917.847/0001-58
 Centro Integrado Psicopedagógico
 www.orgaospsicops.org
 Rua Itirapem nº 13, Postal. 4
 Jaboatão dos Guararapes - PE
 CEP: 54.426-150

ATENDIMENTO PSICOSSOCIAL () PRESENCIAL () REMOTO

MÊS/ANO: março / 2025
 SOCIOEDUCANDO(A): Marcos Guilherme dos S. Silva

FREQUÊNCIA DO ATENDIMENTO: () SEMANAL () QUINZENAL () MENSAL DIA DA SEMANA: SEG. () TER. () QUA. () QUI. ()

Nº	NOME	DATA	TÉC. RESPONSÁVEL	ASSINATURA
01	Elaine (mãe)	05/03/2025	Luana Bernarda	Atendimento
02	Marcos Guilherme	12/03/2025	Luana Bernarda	per ligação e
03	Marcos Guilherme	25/03/2025	Luana Bernarda	WhatsApp
04		/ /		
05		/ /		
06		/ /		
07		/ /		
08		/ /		

ATENDIMENTO PSICOSSOCIAL () PRESENCIAL () REMOTO

MÊS/ANO: Março / 2025
 SOCIOEDUCANDO(A): Rafael Antonio Ferreira da Cruz
 FREQUÊNCIA DO ATENDIMENTO: () SEMANAL (X) QUINZENAL () MENSAL DIA DA SEMANA: SEG. () TER. () QUA. () QUI. ()

Nº	NOME	DATA	TÉC. RESPONSÁVEL	ASSINATURA
01	Rafael Antonio	13/03/2025	Jonas Paula Lima	Rafael Antonio
02	Rafael Antonio	20/03/2025	Jonas Paula Lima	Rafael Antonio
03	Rafael Antonio	27/03/2025	Zivane Demario	Rafael Antonio
04		/ /		
05		/ /		
06		/ /		
07		/ /		
08		/ /		

ATENDIMENTO PSICOSSOCIAL () PRESENCIAL (X) REMOTO

MÊS/ANO: março / 2025
 SOCIOEDUCANDO(A): Rafael A. F. da Cruz
 FREQUÊNCIA DO ATENDIMENTO: () SEMANAL () QUINZENAL () MENSAL DIA DA SEMANA: SEG. () TER. () QUA. () QUI. ()

Nº	NOME	DATA	TÉC. RESPONSÁVEL	ASSINATURA
01	Adriana (mãe afetiva)	05/03/2025	Zivane Demario	Adriana
02	Adriana (mãe afetiva)	11/03/2025	LIANA M. S. BERNARDO ASSISTENTE SOCIAL CRESS Nº 12199 - F. NEGÁOPE	por buscação e 2 Stratos App.
03	Adriana (mãe afetiva)	26/03/2025		
04	Adriana (mãe afetiva)	27/03/2025		
05		/ /		
06		/ /		
07		/ /		
08		/ /		



CNPJ: 17.917.647/0001-38
 Rua da República, nº 105
 Vila Capistrano, nº 105
 Distrito: nº 13, Pólo: 1
 Município: Caruaru, PE
 CEP: 54.400-150

ATENDIMENTO PSICOSSOCIAL (X) PRESENCIAL () REMOTO

MÊS/ANO: Maio / 2025
 SOCIOEDUCANDO(A): Riquelme dos Gabriel

FREQUÊNCIA DO ATENDIMENTO: () SEMANAL (X) QUINZENAL () MENSAL DIA DA SEMANA: SEG. () TER. () QUA. () QUI. ()

Nº	NOME	DATA	TÉC. RESPONSÁVEL	ASSINATURA
01	Riquelme	20/10/2025	Ana Paula Leun	Riquelme dos Santos Gabriel
02	Randerson (pai)	20/10/2025	Ana Paula Leun	Randerson de Souza
03		/ /		
04		/ /		
05		/ /		
06		/ /		
07		/ /		
08		/ /		



CNPJ: 17.917.847/0001-38
 contabilidade@impacto.org.br
 www.impactopsic.org.br
 Rua Elias, nº 13, Piedade,
 Jatoiba dos Guararapes - PE
 CEP: 54.420-150

ATENDIMENTO PSICOSSOCIAL () PRESENCIAL (X) REMOTO

MÊS/ANO: março / 2025
 SOCIOEDUCANDO(A): Wesley de Souza Santana
 FREQUÊNCIA DO ATENDIMENTO: (X) SEMANAL () QUINZENAL () MENSAL DIA DA SEMANA: SEG. () TER. (X) QUA. () QUI. ()

Nº	NOME	DATA	TÉC. RESPONSÁVEL	ASSINATURA
01	Wesley de Souza	04/03/2025	Wesley de Souza	Wesley de Souza
02	Wesley de Souza	11/03/2025	Wesley de Souza	Wesley de Souza
03	Wesley de Souza	18/03/2025	Wesley de Souza	Wesley de Souza
04	Wesley de Souza	25/03/2025	Wesley de Souza	Wesley de Souza
05		/ /		
06		/ /		
07		/ /		
08		/ /		



CNPJ: 17.917.847/0001-38
 contabilidade@impacto.org.br
 www.impactopsic.org.br
 Rua Elias, nº 13, Piedade,
 Jatoiba dos Guararapes - PE
 CEP: 54.420-150

ATENDIMENTO PSICOSSOCIAL () PRESENCIAL (X) REMOTO

MÊS/ANO: março / 2025
 SOCIOEDUCANDO(A): Wesley de Souza Santana
 FREQUÊNCIA DO ATENDIMENTO: () SEMANAL () QUINZENAL () MENSAL DIA DA SEMANA: SEG. () TER. () QUA. () QUI. ()

Nº	NOME	DATA	TÉC. RESPONSÁVEL	ASSINATURA
01	Wesley de Souza	04/03/2025	Wesley de Souza	Wesley de Souza
02	Wesley de Souza	11/03/2025	Wesley de Souza	Wesley de Souza
03	Wesley de Souza	14/03/2025	Wesley de Souza	Wesley de Souza
04	Wesley de Souza	18/03/2025	Wesley de Souza	Wesley de Souza
05	Wesley de Souza	20/03/2025	Wesley de Souza	Wesley de Souza
06	Josicleide (mãe)	20/03/2025	Wesley de Souza	Wesley de Souza
07		/ /		
08		/ /		



CNPJ: 17.917.847/0001-38
 CRIATIVA EM PARTICIPAÇÃO
 www.impactoparticipacao.org
 Rua Hélio, nº 13, Poá, PE
 Associação dos Gerentes, PE
 CEP: 51.420-150

ATENDIMENTO PSICOSSOCIAL (X) PRESENCIAL () REMOTO

MÊS/ANO: março / 2024

SOCIOEDUCANDO(A): Yan Victor Santiago da Silva

FREQUÊNCIA DO ATENDIMENTO: (X) SEMANAL () QUINZENAL () MENSAL

DIA DA SEMANA: SEG. () TER. (X) QUA. () QUI. ()

Nº	NOME	DATA	TÉC. RESPONSÁVEL	ASSINATURA
01	Yan Victor	18/03/2025	Umaro Bernardo	Yan Victor Santiago da Silva
02	Yan Victor	25/03/2025	Umaro Bernardo	Yan Victor Santiago da Silva
03		/ /		
04		/ /		
05		/ /		
06		/ /		
07		/ /		
08		/ /		



CNPJ: 17.917.847/0001-38
 CRIATIVA EM PARTICIPAÇÃO
 www.impactoparticipacao.org
 Rua Hélio, nº 13, Poá, PE
 Associação dos Gerentes, PE
 CEP: 51.420-150

ATENDIMENTO PSICOSSOCIAL () PRESENCIAL (X) REMOTO

MÊS/ANO: março / 2025

SOCIOEDUCANDO(A): Yan Victor Santiago da Silva

FREQUÊNCIA DO ATENDIMENTO: () SEMANAL () QUINZENAL () MENSAL

DIA DA SEMANA: SEG. () TER. () QUA. () QUI. ()

Nº	NOME	DATA	TÉC. RESPONSÁVEL	ASSINATURA
01	Uillarbas (pai)	26/03/2024	Umaro Bernardo	Atendimento feito por Uillarbas substituto pf.
02		/ /		
03		/ /		
04		/ /		
05		/ /		
06		/ /		
07		/ /		
08		/ /		

UMARO S. BERNARDO
 ASSISTENTE SOCIAL
 CRESS Nº 12199-4-REG/CAPE

**ATENDIMENTO
TÉCNICO PRESENCIAL
E REMOTO
(PAULA LUNA)**



CNPJ: 17.917.947/0001-38
 contato@impacto.org.br
 4005 capangueiros, 040
 Rua Itaipas, nº 13, Paredão,
 Associação dos Capangueiros - PE
 CEP: 54.420-100

ATENDIMENTO PSICOSSOCIAL (X) PRESENCIAL () REMOTO

MÊS/ANO: Março / 2025
 SOCIOEDUCANDO(A): Barbara Vitória da Silva Brasil
 FREQUÊNCIA DO ATENDIMENTO: () SEMANAL () QUINZENAL () MENSAL

Nº	NOME	DATA	TÉC. RESPONSÁVEL	DIA DA SEMANA: SEG.() TER.() QUA.() QUI.()	ASSINATURA
01	Barbara Vitória	20/03/2025	Anna Paula Baum		Barbara Vitória
02		/ /			
03		/ /			
04		/ /			
05		/ /			
06		/ /			
07		/ /			
08		/ /			



CNPJ: 17.917.947/0001-38
 contato@impacto.org.br
 4005 capangueiros, 040
 Rua Itaipas, nº 13, Paredão,
 Associação dos Capangueiros - PE
 CEP: 54.420-100

ATENDIMENTO PSICOSSOCIAL () PRESENCIAL (X) REMOTO

MÊS/ANO: Março / 2025
 SOCIOEDUCANDO(A): Barbara Vitória da Silva Brasil
 FREQUÊNCIA DO ATENDIMENTO: () SEMANAL () QUINZENAL () MENSAL

Nº	NOME	DATA	TÉC. RESPONSÁVEL	DIA DA SEMANA: SEG.() TER.() QUA.() QUI.()	ASSINATURA
01	Josimelde (mãe)	12/03/2025	Anna Paula Baum		Atendimento remoto
02	Josimelde (mãe)	17/03/2025	Anna Paula Baum		Assia Biogeoq. telefônica e encaminhamento de texto pelo aplicativo WhatsApp.
03		/ /			
04		/ /			
05		/ /			
06		/ /			
07		/ /			
08		/ /			

ATENDIMENTO PSICOSSOCIAL (X) PRESENCIAL () REMOTO

MÊS/ANO: Março 2025

SOCIOEDUCANDO(A): Cauã Unidade da Silva

FREQUÊNCIA DO ATENDIMENTO: () SEMANAL () QUINZENAL () MENSAL DIA DA SEMANA: SEG. () TER. () QUA. () QUI. ()

Nº	NOME	DATA	TÉC. RESPONSÁVEL	ASSINATURA
01	Cauã Unidade	11/03/2025	Amr Fauly Baum	Dante
02	Cauã Unidade	18/03/2025	Amr Fauly Baum	Carla Siqueira
03	Cauã Unidade	25/03/2025	Amr Fauly Baum	Falton
04		/ /		
05		/ /		
06		/ /		
07		/ /		
08		/ /		

ATENDIMENTO PSICOSSOCIAL () PRESENCIAL (X) REMOTO

MÊS/ANO: Março 2025

SOCIOEDUCANDO(A): Cauã Unidade da Silva

FREQUÊNCIA DO ATENDIMENTO: () SEMANAL () QUINZENAL () MENSAL DIA DA SEMANA: SEG. () TER. () QUA. () QUI. ()

Nº	NOME	DATA	TÉC. RESPONSÁVEL	ASSINATURA
01	Edjane (mãe)	11/03/2025	Amr Fauly Baum	Atendimento remoto
02	Edjane (mãe)	16/03/2025	Amr Fauly Baum	em lugares telefonia
03	Cauã Unidade	22/03/2025	Amr Fauly Baum	e pelo aplicativo
04		/ /		WhatsApp
05		/ /		
06		/ /		
07		/ /		
08		/ /		



CNPJ: 17.917.847/0001-38
 cnpjbrasil.org.br/impacto.org.br
 www.impacto.org.br
 Rua Piratã, nº 13, Piedade,
 Jaboticatubas - Guaratinguá - PE
 CEP: 54.420-150

ATENDIMENTO PSICOSSOCIAL (X) PRESENCIAL () REMOTO

MÊS/ANO: Março 2025
 SOCIOEDUCANDO(A): Caruane Torguid da Silva

FREQUÊNCIA DO ATENDIMENTO: () SEMANAL () QUINZENAL () MENSAL DIA DA SEMANA: SEG. () TER. () QUA. () QUI. ()

Nº	NOME	DATA	TÉC. RESPONSÁVEL	ASSINATURA
01	Caruane Torguid	11/03/2025	Anna Paula Lima	Folha
02	Caruane Torguid	18/03/2025	Anna Paula Lima	Comun. Imprinta da Silva
03		/ /		
04		/ /		
05		/ /		
06		/ /		
07		/ /		
08		/ /		



CNPJ: 17.917.847/0001-38
 cnpjbrasil.org.br/impacto.org.br
 www.impacto.org.br
 Rua Piratã, nº 13, Piedade,
 Jaboticatubas - Guaratinguá - PE
 CEP: 54.420-150

ATENDIMENTO PSICOSSOCIAL () PRESENCIAL (X) REMOTO

MÊS/ANO: Março 2025
 SOCIOEDUCANDO(A): Caruane Torguid da Silva

FREQUÊNCIA DO ATENDIMENTO: () SEMANAL () QUINZENAL () MENSAL DIA DA SEMANA: SEG. () TER. () QUA. () QUI. ()

Nº	NOME	DATA	TÉC. RESPONSÁVEL	ASSINATURA
01	Marta (mãe)	08/03/2025	Anna Paula Lima	Atendimento remoto
02	Marta (mãe)	16/03/2025	Anna Paula Lima	Via ligação telefônica
03		/ /		e pelo aplicativo
04		/ /		WhatsApp.
05		/ /		
06		/ /		
07		/ /		
08		/ /		



CNPJ: 17.917.847/0001-38
 contato@impactops.org
 www.impactops.org
 Rua Itaipu, nº 13, Parelhais,
 Jaboatão dos Guararapes - PE
 CEP: 54.420-150

ATENDIMENTO PSICOSSOCIAL (X) PRESENCIAL () REMOTO

MÊS/ANO: Março / 2025
 SOCIOEDUCANDO(A): Diego Colares Gomes
 FREQUÊNCIA DO ATENDIMENTO: (X) SEMANAL () QUINZENAL () MENSAL DIA DA SEMANA: SEG. () TER. () QUA. () QUI. ()

Nº	NOME	DATA	TÉC. RESPONSÁVEL	ASSINATURA
01	Diego	13/03/2025	Ana Paula Buma	Atendimento remoto
02	Diego	20/03/2025	Ana Paula Buma	Diego Guiseppe Gomes
03	Diego	27/03/2025	Ana Paula Buma	Diego Colares Gomes
04		/ /		
05		/ /		
06		/ /		
07		/ /		
08		/ /		



CNPJ: 17.917.847/0001-38
 contato@impactops.org
 www.impactops.org
 Rua Itaipu, nº 13, Parelhais,
 Jaboatão dos Guararapes - PE
 CEP: 54.420-150

ATENDIMENTO PSICOSSOCIAL () PRESENCIAL (X) REMOTO

MÊS/ANO: Março / 2025
 SOCIOEDUCANDO(A): Diego Colares Gomes
 FREQUÊNCIA DO ATENDIMENTO: () SEMANAL () QUINZENAL () MENSAL DIA DA SEMANA: SEG. () TER. () QUA. () QUI. ()

Nº	NOME	DATA	TÉC. RESPONSÁVEL	ASSINATURA
01	Diego	10/03/2025	Ana Paula Buma	Atendimento remoto
02	Diego	16/03/2025	Ana Paula Buma	Via ligação telefônica
03	Diego	23/03/2025	Ana Paula Buma	a pelo aplicativo
04		/ /		whatsapp.
05		/ /		
06		/ /		
07		/ /		
08		/ /		



CNPJ: 17.917.847/0001-38
 Rua Paulo de Azevedo, 100
 Centro, CEP: 54.400-000
 Recife, PE

ATENDIMENTO PSICOSSOCIAL (X) PRESENCIAL () REMOTO

MÊS/ANO: Março / 2025
 SOCIOEDUCANDO(A): KAYUM KUMI DA SILVA
 FREQUÊNCIA DO ATENDIMENTO: () SEMANAL () QUINZENAL () MENSAL DIA DA SEMANA: SEG. () TER. () QUA. () QUI. ()

Nº	NOME	DATA	TÉC. RESPONSÁVEL	ASSINATURA
01	obs: Com decorrença de férias	/ /		
02	amigos de morte, o mesmo	/ /		
03	no local atendimento remoto	/ /		
04		/ /		
05		/ /		
06		/ /		
07		/ /		
08		/ /		



CNPJ: 17.917.847/0001-38
 Rua Paulo de Azevedo, 100
 Centro, CEP: 54.400-000
 Recife, PE

ATENDIMENTO PSICOSSOCIAL () PRESENCIAL (X) REMOTO

MÊS/ANO: Março / 2025
 SOCIOEDUCANDO(A): KAYUM KUMI DA SILVA
 FREQUÊNCIA DO ATENDIMENTO: () SEMANAL () QUINZENAL () MENSAL DIA DA SEMANA: SEG. () TER. () QUA. () QUI. ()

Nº	NOME	DATA	TÉC. RESPONSÁVEL	ASSINATURA
01	Michelle (mãe)	30/04/2025	Anna Paula Kumi	Atendimento remoto
02	Michelle (mãe)	30/04/2025	Anna Paula Kumi	Atendimento remoto
03	Michelle (mãe)	30/04/2025	Anna Paula Kumi	Atendimento remoto
04		/ /		
05		/ /		
06		/ /		
07		/ /		
08		/ /		



CNPJ: 17.917.847/0001-38
 Instituto Impacto Psicossocial &
 www.impactopsicossocial.org
 Rua Itaipas, nº 13, Piedade,
 Jd. União dos Guaranés, PE
 CEP: 54.420-150

ATENDIMENTO PSICOSSOCIAL () PRESENCIAL () REMOTO

MÊS/ANO: março / 2025
 SOCIOEDUCANDO(A): Lucas de Melo Lima
 FREQUÊNCIA DO ATENDIMENTO: () SEMANAL () QUINZENAL () MENSAL DIA DA SEMANA: SEG. () TER. () QUA. () QUI. ()

Nº	NOME	DATA	TÉC. RESPONSÁVEL	ASSINATURA
01	Lucas de Melo	18/03/2025	Zucara Bernhardt Lucas de Melo Lima	
02	Lucas de Melo	31/03/2025	Zucara Bernhardt Lucas de Melo Lima	
03		/ /		
04		/ /		
05		/ /		
06		/ /		
07		/ /		
08		/ /		



CNPJ: 17.917.847/0001-38
 Instituto Impacto Psicossocial &
 www.impactopsicossocial.org
 Rua Itaipas, nº 13, Piedade,
 Jd. União dos Guaranés, PE
 CEP: 54.420-150

ATENDIMENTO PSICOSSOCIAL () PRESENCIAL (X) REMOTO

MÊS/ANO: Março / 2025
 SOCIOEDUCANDO(A): Edjane de Melo Lima
 FREQUÊNCIA DO ATENDIMENTO: () SEMANAL () QUINZENAL () MENSAL DIA DA SEMANA: SEG. () TER. () QUA. () QUI. ()

Nº	NOME	DATA	TÉC. RESPONSÁVEL	ASSINATURA
01	Edjane (mãe)	07/03/2025	Anna Paula Lima	Edjane Lima
02	Edjane (mãe)	13/03/2025	Anna Paula Lima	Edjane Lima
03	Edjane (mãe)	20/03/2025	Anna Paula Lima	Edjane Lima
04	Edjane (mãe)	26/03/2025	Anna Paula Lima	Edjane Lima
05		/ /		
06		/ /		
07		/ /		
08		/ /		



CNPJ: 17.917.847/0001-38
 Rua Itaipó, nº 13, Piedade,
 Jaboatão dos Guararapes, PE
 CEP: 54.424-150

ATENDIMENTO PSICOSSOCIAL (X) PRESENCIAL () REMOTO

MÊS/ANO: Março 2025
 SOCIOEDUCANDO(A): Diego Eduardo Regende

FREQUÊNCIA DO ATENDIMENTO: () SEMANAL (X) QUINZENAL () MENSAL DIA DA SEMANA: SEG. () TER. () QUA. (X) QUI. ()

Nº	NOME	DATA	TÉC. RESPONSÁVEL	ASSINATURA
01	Diego Eduardo	12/03/2025	Anna Paula Lima	Anna Paula Lima
02	Diego Eduardo	21/03/2025	Anna Paula Lima	Anna Paula Lima
03	Valdivinilde (mãe)	22/03/2025	Anna Paula Lima	Valdivinilde G. R. Souza
04		/ /		
05		/ /		
06		/ /		
07		/ /		
08		/ /		



CNPJ: 17.917.847/0001-38
 Rua Itaipó, nº 13, Piedade,
 Jaboatão dos Guararapes, PE
 CEP: 54.424-150

ATENDIMENTO PSICOSSOCIAL () PRESENCIAL (X) REMOTO

MÊS/ANO: Março 2025
 SOCIOEDUCANDO(A): Diego Eduardo Regende

FREQUÊNCIA DO ATENDIMENTO: () SEMANAL () QUINZENAL () MENSAL DIA DA SEMANA: SEG. () TER. () QUA. () QUI. ()

Nº	NOME	DATA	TÉC. RESPONSÁVEL	ASSINATURA
01	Elvone (mãe)	08/03/2025	Anna Paula Lima	Atendimento remoto
02	Elvone (mãe)	15/03/2025	Anna Paula Lima	Atendimento remoto
03	Elvone (mãe)	/ /		mãe e acompanhante
04		/ /		de toda a família
05		/ /		Coluna Watercorp.
06		/ /		
07		/ /		
08		/ /		



CNPJ: 17.917.917/0001-38
 www.engenheiros.org
 Rua Itaipu, nº 13, Pódsio
 Jaboatão dos Guararapes - PE
 CEP: 54.424-110

ATENDIMENTO PSICOSSOCIAL () PRESENCIAL () REMOTO

MÊS/ANO: março / 2025
 SOCIOEDUCANDO(A): Michel Victor Santos da Silva
 FREQUÊNCIA DO ATENDIMENTO: () SEMANAL () QUINZENAL () MENSAL DIA DA SEMANA: SEG. () TER. () QUA. () QUI. ()

Nº	NOME	DATA	TÉC. RESPONSÁVEL	ASSINATURA
01	Michel Victor	10 / 03 / 2025	Eduarda Lima.	Michel Victor
02	Alexandra (mãe)	10 / 03 / 2025	Eduarda Lima.	Alexandra E. Santos
03		/ /		
04		/ /		
05		/ /		
06		/ /		
07		/ /		
08		/ /		



CNPJ: 17.917.917/0001-38
 www.engenheiros.org
 Rua Itaipu, nº 13, Pódsio
 Jaboatão dos Guararapes - PE
 CEP: 54.424-110

ATENDIMENTO PSICOSSOCIAL () PRESENCIAL (X) REMOTO

MÊS/ANO: Março / 2025
 SOCIOEDUCANDO(A): Michel Victor Santos da Silva
 FREQUÊNCIA DO ATENDIMENTO: () SEMANAL () QUINZENAL () MENSAL DIA DA SEMANA: SEG. () TER. () QUA. () QUI. ()

Nº	NOME	DATA	TÉC. RESPONSÁVEL	ASSINATURA
01	oess: O recebimento recebeu	/ /		
02	oest: oest em 25/02/25, o est	/ /		
03	haver: contato remoto mesa	/ /		
04	pulido	/ /		
05		/ /		
06		/ /		
07		/ /		
08		/ /		



CNPJ: 17.917.847/0001-38
 Cofabrizoengenharia@cepe.org.br
 www.cefabrizoengenharia.org.br
 Rua Helder, nº 13, Pólo III,
 Jd. América, Goiânia - GO
 CEP: 74.220-150

ATENDIMENTO PSICOSSOCIAL (X) PRESENCIAL () REMOTO

MÊS/ANO: Março 2025
 SOCIOEDUCANDO(A): Wendel Dima Mendes da Silva
 FREQUÊNCIA DO ATENDIMENTO: () SEMANAL (X) QUINZENAL () MENSAL

Nº	NOME	DATA	TÉC. RESPONSÁVEL	ASSINATURA
01	Wendel	13/03/2025	Dima Mendes da Silva	Wendel Dima Mendes
02	Wendel	27/03/2025	Dima Mendes da Silva	Wendel Dima Mendes
03		/ /		
04		/ /		
05		/ /		
06		/ /		
07		/ /		
08		/ /		



CNPJ: 17.917.847/0001-38
 Cofabrizoengenharia@cepe.org.br
 www.cefabrizoengenharia.org.br
 Rua Helder, nº 13, Pólo III,
 Jd. América, Goiânia - GO
 CEP: 74.220-150

ATENDIMENTO PSICOSSOCIAL () PRESENCIAL (X) REMOTO

MÊS/ANO: Março 2025
 SOCIOEDUCANDO(A): Wendel Dima Mendes da Silva
 FREQUÊNCIA DO ATENDIMENTO: () SEMANAL () QUINZENAL (X) MENSAL

Nº	NOME	DATA	TÉC. RESPONSÁVEL	ASSINATURA
01	Soreildo (passado)	06/03/2025	Dima Mendes da Silva	Atendimento remoto
02	Soreildo (passado)	20/03/2025	Dima Mendes da Silva	Atendimento remoto
03		/ /		Mens e encaminhamentos
04		/ /		de texto pelo aplicativo
05		/ /		Whatsapp.
06		/ /		
07		/ /		
08		/ /		



CNPJ: 17.917.847/0001-38
 Cofinanciadora de Recursos Humanos
 Rua Itaipava, 613, Prédio 10
 Jaboatão dos Guararapes, PE
 CEP: 54.420-150

ATENDIMENTO PSICOSSOCIAL (K) PRESENCIAL () REMOTO

MÊS/ANO: Março / 2025
 SOCIOEDUCANDO(A): William José da Silva

FREQUÊNCIA DO ATENDIMENTO: () SEMANAL () QUINZENAL () MENSAL DIA DA SEMANA: SEG. () TER. () QUA. () QUI. ()

Nº	NOME	DATA	TÉC. RESPONSÁVEL	ASSINATURA
01	Ana Cristina	12/03/2025	Ana Paula Lima	Ana Cristina
02	William José	13/03/2025	Ana Paula Lima	William José
03	William José	20/03/2025	Ana Paula Lima	William José
04	William José	27/03/2025	Ana Paula Lima	William José
05		/ /		
06		/ /		
07		/ /		
08		/ /		



CNPJ: 17.917.847/0001-38
 Cofinanciadora de Recursos Humanos
 Rua Itaipava, 613, Prédio 10
 Jaboatão dos Guararapes, PE
 CEP: 54.420-150

ATENDIMENTO PSICOSSOCIAL () PRESENCIAL (X) REMOTO

MÊS/ANO: Março / 2025
 SOCIOEDUCANDO(A): William José da Silva

FREQUÊNCIA DO ATENDIMENTO: () SEMANAL () QUINZENAL () MENSAL DIA DA SEMANA: SEG. () TER. () QUA. () QUI. ()

Nº	NOME	DATA	TÉC. RESPONSÁVEL	ASSINATURA
01	Dona Camão	13/03/2025	Ana Paula Lima	Ampliação Amadeu
02	Sônia (avó)	17/03/2025	Ana Paula Lima	Ata reunião bilíngue
03	Sônia (avó)	25/03/2025	Ana Paula Lima	Ata reunião de
04		/ /		texto pelo aplicativo
05		/ /		WhatsApp.
06		/ /		
07		/ /		
08		/ /		



CNPJ: 17.917.847/0001-38
 contato@impacto.org.br
 www.impacto.org.br
 Rua Itaipas, nº 18, Pôrto de
 Indaial - SC - 89101-900
 CEP: 89101-900

ATENDIMENTO PSICOSSOCIAL (X) PRESENCIAL () REMOTO

MÊS/ANO: Maio / 2025
 SOCIOEDUCANDO(A): Wesley Gabriel Machado Ferreira da Silva
 FREQUÊNCIA DO ATENDIMENTO: (X) SEMANAL () QUINZENAL () MENSAL DIA DA SEMANA: SEG. () TER. () QUA. () QUI. ()

Nº	NOME	DATA	TÉC. RESPONSÁVEL	ASSINATURA
01	Wesley Gabriel	11/03/2025	Anna Paula Lima	Wesley Gabriel
02	Wesley Gabriel	18/03/2025	Anna Paula Lima	Wesley Gabriel
03	Wesley Gabriel	25/03/2025	Anna Paula Lima	Wesley Gabriel
04		/ /		
05		/ /		
06		/ /		
07		/ /		
08		/ /		



CNPJ: 17.917.847/0001-38
 contato@impacto.org.br
 www.impacto.org.br
 Rua Itaipas, nº 18, Pôrto de
 Indaial - SC - 89101-900
 CEP: 89101-900

ATENDIMENTO PSICOSSOCIAL () PRESENCIAL (X) REMOTO

MÊS/ANO: Maio / 2025
 SOCIOEDUCANDO(A): Wesley Gabriel Machado Ferreira da Silva
 FREQUÊNCIA DO ATENDIMENTO: () SEMANAL () QUINZENAL () MENSAL DIA DA SEMANA: SEG. () TER. () QUA. () QUI. ()

Nº	NOME	DATA	TÉC. RESPONSÁVEL	ASSINATURA
01	Wesley	08/03/2025	Anna Paula Lima	Atendimento remoto
02	Wesley	15/03/2025	Anna Paula Lima	Via ligação telefônica
03	Wesley	23/03/2025	Anna Paula Lima	Atendimento remoto
04		/ /		feito pelo celular -
05		/ /		via WhatsApp.
06		/ /		
07		/ /		
08		/ /		



CNPJ: 17.917.847/0001-38
 cnpj.compartilhado.com.br
 www.orguniao.org.br
 Rua Ilheus, nº 13, Pólo de
 Jaboatão dos Guararapes - PE
 CEP: 54.120-160

ATENDIMENTO PSICOSSOCIAL (X) PRESENCIAL () REMOTO

MÊS/ANO: março / 2025
 SOCIOEDUCANDO(A): Vinícius da Silva Freitas Santiago
 FREQUÊNCIA DO ATENDIMENTO: () SEMANAL () QUINZENAL () MENSAL DIA DA SEMANA: SEG. () TER. () QUA. () QUI. ()

Nº	NOME	DATA	TÉC. RESPONSÁVEL	ASSINATURA
01		/ /		
02	Vinícius da Silva	12/03/2025	Luiz Roberto	Vinícius da Silva
03	Vinícius da Silva	18/03/2025	Ana Paula Leun	Vinícius Da Silva
04		/ /		
05		/ /		
06		/ /		
07		/ /		
08		/ /		



CNPJ: 17.917.847/0001-38
 cnpj.compartilhado.com.br
 www.orguniao.org.br
 Rua Ilheus, nº 13, Pólo de
 Jaboatão dos Guararapes - PE
 CEP: 54.120-160

ATENDIMENTO PSICOSSOCIAL () PRESENCIAL (X) REMOTO

MÊS/ANO: Março / 2025
 SOCIOEDUCANDO(A): Barbara da Silva Freitas Santiago
 FREQUÊNCIA DO ATENDIMENTO: () SEMANAL () QUINZENAL () MENSAL DIA DA SEMANA: SEG. () TER. () QUA. () QUI. ()

Nº	NOME	DATA	TÉC. RESPONSÁVEL	ASSINATURA
01	Barbara Comae	03/03/2025	Ana Paula Leun	Atendimento Remoto
02	Barbara Comae	16/03/2025	Ana Paula Leun	Usa ligação telefônica
03		/ /		Usa e pelo aplicativo
04		/ /		Time Whatsapp
05		/ /		
06		/ /		
07		/ /		
08		/ /		



CNPJ: 17.517.847/0001-38
 contato@impactopsicologia.com.br
 www.impactopsicologia.com.br
 Rua Italo, nº 14, Du Izal, 4
 Jussara, Fortaleza, CE, CEP: 61.140-190

ATENDIMENTO PSICOSSOCIAL (X) PRESENCIAL () REMOTO

MÊS/ANO: Março / 2025
 SOCIOEDUCANDO(A): Vilten Hornikau de Sousa

FREQUÊNCIA DO ATENDIMENTO: () SEMANAL (X) QUINZENAL () MENSAL DIA DA SEMANA: SEG. () TER. () QUA. () QUI. ()

Nº	NOME	DATA	TÉC. RESPONSÁVEL	ASSINATURA
01	pes. C realizando onem-	/ /		
02	brs - de trabalho no Progra-	/ /		
03	ma. Servem Aprender, Deba	/ /		
04	forma os atendimentos pú	/ /		
05	dados ramido de forma	/ /		
06	remoto	/ /		
07		/ /		
08		/ /		



CNPJ: 17.517.847/0001-38
 contato@impactopsicologia.com.br
 www.impactopsicologia.com.br
 Rua Italo, nº 14, Du Izal, 4
 Jussara, Fortaleza, CE, CEP: 61.140-190

ATENDIMENTO PSICOSSOCIAL () PRESENCIAL (X) REMOTO

MÊS/ANO: Março / 2025
 SOCIOEDUCANDO(A): Vilten Hornikau de Sousa

FREQUÊNCIA DO ATENDIMENTO: () SEMANAL () QUINZENAL () MENSAL DIA DA SEMANA: SEG. () TER. () QUA. () QUI. ()

Nº	NOME	DATA	TÉC. RESPONSÁVEL	ASSINATURA
01	Vilten Hornikau	30/03/2025	Amir Saubh Saubh	Atendimento remoto
02	Vilten Hornikau	31/03/2025	Amir Saubh Saubh	via whatsapp telegrama
03	Vilten Hornikau	06/03/2025	Amir Saubh Saubh	e pelo aplicativo
04		/ /		whatsapp.
05		/ /		
06		/ /		
07		/ /		
08		/ /		



FREQUÊNCIA PSC



ATA DE FREQUÊNCIA DA MEDIDA SOCIOEDUCATIVA EM MEIO ABERTO DE PRESTAÇÃO DE SERVIÇO À COMUNIDADE - PSC

Nome do(a) Socioeducando(a): Arthur José de Oliveira de Lira
 Mês/Ano: Março 2025 Data/Início: 19/09/24 Previsão/Término: 20/03/25
 Carga Horária: 08h às 10h Dia de Cumprimento: Terça-feira
 Local: Instituto Impacto

DIA	HORA DE CHEGADA	HORA DE SAÍDA	ASSINATURA
01			
02			
03			
04	—	—	Feriado
05			
06			
07			
08			
09			
10			
11	—	—	Faltou
12			A partir de 11/03/25 o acompanhamento será realizado exclusivamente de forma remota devido a ameaça de morte sofrida pelo jovem
13			
14			
15			
16			
17			
18			
19			
20			
21			
22			
23			
24			
25			
26			
27			
28			
29			
30			
31			

[Assinatura]
 Técnico(a) Responsável pela Supervisão
 Presidente Impacto
 036.533.394-00
 6.301.639-9007E

[Assinatura]
 Equipe do Instituto Impacto
 Eduarda R. Lima
 Assistente Social
 CRESS AP 0230 - 41 Região/PE

ATA DE FREQUÊNCIA DA MEDIDA SOCIOEDUCATIVA EM MEIO ABERTO DE PRESTAÇÃO DE SERVIÇO À COMUNIDADE - PSC

Nome do(a) Socioeducando(a): Isabela Leandro da Silva
 Mês/Ano: Março / 2025 Data/Início: 19/03/25 Previsão/Término: 25/06/25
 Carga Horária: 08h às 12h Dia de Cumprimento: Quarta-feira
 Local: Instituto Impacto

DIA	HORA DE CHEGADA	HORA DE SAÍDA	ASSINATURA
01			
02			
03			
04			
05			
06			
07			
08			
09			
10			
11			
12			
13			
14			
15			
16			
17			
18			
19	08:00	12:00	
20			Isabela Leandro da Silva
21			
22			
23			
24			
25			
26	-	-	
27			Participar da atividade Acessuas Trabalho.
28			
29			
30			
31			

[Assinatura]
 Técnico(a) Responsável pela Supervisão

Presidente Impacto
 033.633.394-90
 6.301.638-SD/PE

[Assinatura]
 Equipe do Instituto Impacto

Isabela R. Lima
 Assistente Social
 033.633.394-90

ATA DE FREQUÊNCIA DA MEDIDA SOCIOEDUCATIVA EM MEIO ABERTO DE PRESTAÇÃO DE SERVIÇO À COMUNIDADE - PSC

Nome do(a) Socioeducando(a): José Litor da Silva
 Mês/Ano: Março /20 25 .Data/Início: 26/11/24 Previsão/Término: 04/03/25
 Carga Horária: 08h às 12h Dia de Cumprimento: Terças-feiras

Dia	Hora de chegada	Hora de saída	Assinatura
01			
02			
03			
04	-	-	
05			Faltou
06			
07			
08			
09			
10			
11	-	-	
12			Faltou
13			
14			
15			
16			
17			
18	-	-	
19			Faltou
20			
21			
22			
23			
24			
25	08:00	12:00	José Litor da Silva
26			
27			
28			
29			
30			
31			

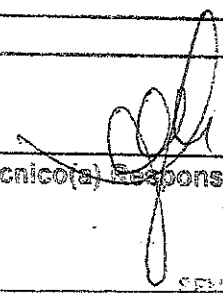
 Técnico(a) Responsável pela Supervisão

 Equipe do Instituto Impacto

ATA DE FREQUÊNCIA DA MEDIDA SOCIOEDUCATIVA EM MEIO ABERTO DE PRESTAÇÃO DE SERVIÇO À COMUNIDADE – PSC

Nome do(a) Socioeducando(a): José William Silva de Melo
 Mês/Ano: Março /2025 Data/Início: 20/04/25 Previsão/Término: 23/04/25
 Carga Horária: 08h às 12h Dia de Cumprimento: Quarta-feira
 Local: Instituto Impacto

DIA	HORA DE CHEGADA	HORA DE SAÍDA	ASSINATURA
01			
02			
03			
04			
05	—	—	Feriado
06			
07			
08			
09			
10			
11			
12	—	—	Faltou (chuvas)
13			
14			
15			
16			
17			
18			
19	—	—	Faltou
20			
21			
22			
23			
24			
25			
26			A partir de 26/03/25 foi redirecion-
27			nado para o bras Zumbi.
28			
29			
30			
31			

Clarice M. de A. Spencer
 Técnico(a) Responsável pela Supervisão

Clarice M. de A. Spencer
 Presidente Impacto
 030.533.394-80
 e 301.639.SDS/PE

Eduarda R. Lima
 Equipe do Instituto Impacto

Eduarda R. Lima
 Assistente Social
 CRESS Nº 02301 - 42 Região/PE



ATA DE FREQUÊNCIA DA MEDIDA SOCIOEDUCATIVA EM MEIO ABERTO DE PRESTAÇÃO DE SERVIÇO À COMUNIDADE – PSC

Nome do(a) Socioeducando(a): JOSÉ WILLIAM SILVA DE MELO

Mês/Ano: Março /2025. Data/Início: 26/03/2025 Previsão/Término: 18/06/2025

Carga Horária: 8H ÀS 12H Dia de Cumprimento: QUARTA-FEIRA

Local: CRAS ZUMBI

Dia	Hora de chegada	Hora de saída	Assinatura
01			
02			
03			
04			
05			
06			
07			
08			
09			
10			
11			
12			
13			
14			
15			
16			
17			
18			
19			
20			
21			
22			
23			
24			
25			
26	14:00	16:00	José William Silva
27			
28			
29			
30			
31			

José William Silva
Técnico(a) Responsável pela Supervisão

[Assinatura]
Equipe do Instituto Impacto

ATA DE FREQUÊNCIA DA MEDIDA SOCIOEDUCATIVA EM MEIO ABERTO DE PRESTAÇÃO DE SERVIÇO À COMUNIDADE – PSC

Nome do(a) Socioeducando(a): Kauan Rodrigues do Nascimento
 Mês/Ano: março /2025 Data/Início: 18/02/25 Previsão/Término: 27/05/25
 Carga Horária: 08h às 12h Dia de Cumprimento: Terça - feira
 Local: luas Prazeres

DIA	HORA DE CHEGADA	HORA DE SAÍDA	ASSINATURA
01			
02			
03			
04	—	—	Faltou (não justificou)
05			
06			
07			
08			
09			
10			
11	—	—	Faltou (não justificou)
12			
13			
14			
15			
16			
17			
18			
19	8:08	12:08	Kauan Rodrigues
20			
21			
22			
23			
24			
25	—	—	Faltou (não justificou)
26			
27			
28			
29			
30			
31			

Mirian Zappi Souza e Silva
 Mirian Zappi Souza e Silva
 Matrícula: 20736-5 Cress 4ª Região 9934
 Analista Em Políticas Sociais
 Conselho Nacional de Assistência Social

Técnico(a) Responsável pela Supervisão

Eduarda Lima
 Eduarda Lima
 Equipe do Instituto Impacto
 Professora de Artes e Educação
 CRESS Nº 0274 - 4ª Região

Equipe do Instituto Impacto

ATA DE FREQUÊNCIA DA MEDIDA SOCIOEDUCATIVA EM MEIO ABERTO DE PRESTAÇÃO DE SERVIÇO À COMUNIDADE - PSC

Nome do(a) Socioeducando(a): Lucas de Melo Lima
 Mês/Ano: Junho / 2025 Data/Início: 22/01/25 Previsão/Término: 04/06/25
 Carga Horária: 08h à 12h Dia de Cumprimento: Quinta-Feira
CAS DEBORA DE JANGUARA

Dia	Hora de chegada	Hora de saída	Assinatura
01			
02			
03			
04			
05			
06	<u>Lucas de Melo</u>	<u>08:00/12:00</u>	<u>Lucas de Melo Lima</u>
07			
08			
09			
10			
11			
12	<u>08:00</u>	<u>12:00</u>	<u>Lucas de Melo Lima</u>
13			
14			
15			
16			
17			
18			
19	<u>—</u>	<u>—</u>	<u>Faltou (não justificou)</u>
20			
21			
22			
23			
24			
25			
26	<u>—</u>	<u>—</u>	<u>Faltou (Doente)</u>
27			
28			
29			
30			
31			

1-Secretaria Municipal de Assistência
 Social - Cidadania - PMIG/PE
 Técnica de Supervisão
 Elizabete G. Oliveira
 Mat. 4.9103821-1

Eduardo Lima
 Equipe do Instituto Impacto

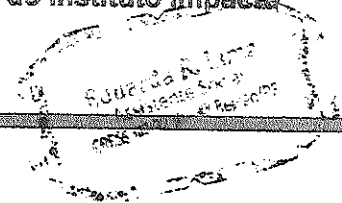

ATA DE FREQUÊNCIA DA MEDIDA SOCIOEDUCATIVA EM MEIO ABERTO DE PRESTAÇÃO DE SERVIÇO À COMUNIDADE – PSC

Nome do(a) Socioeducando(a): Michel Felipe Silva de Almeida
 Mês/Ano: Março /20 25 Data/Início: 22/02/25 Previsão/Término: 28/05/25
 Carga Horária: 08h às 12h Dia de Cumprimento: Quarta - feira
 Local: Instituto Impacto

DIA	HORA DE CHEGADA	HORA DE SAÍDA	ASSINATURA
01			
02			
03			
04			
05	—	—	Instituto fechado (feriado)
06			
07			
08			
09			
10			
11			
12	—	—	Faltou (não justificou)
13			
14			
15			
16			
17			
18			
19			O socioeducando entrou em descumprimento das medidas em 19/03/25.
20			
21			
22			
23			
24			
25			
26			
27			
28			
29			
30			
31			

Clarice M. de A. Spencer

Técnico(a) Responsável pela Supervisão

Clarice M. de A. Spencer
 Presidente Impacto
 033.533.394-50
 C.391.639-90@PE

Eduarda R. Lima

Equipe do Instituto Impacto

Eduarda R. Lima
 Assistente Social
 CRESS Nº 9230 - AE Reg. 15/08

ATA DE FREQUÊNCIA DA MEDIDA SOCIOEDUCATIVA EM MEIO ABERTO DE PRESTAÇÃO DE SERVIÇO À COMUNIDADE – PSC

Nome do(a) Socioeducando(a): Rafael Antonio Loureiro da Cruz
 Mês/Ano: Março 2025 Data/Início: 02/09/24 Previsão/Término: 06/09/25
 Carga Horária: 08h às 12h Dia de Cumprimento: Quinta-feira
 Local: Instituto Impacto

DIA	HORA DE CHEGADA	HORA DE SAÍDA	ASSINATURA
01			
02			
03			
04			
05			
06	—	—	Faltou (Trabalho)
07			
08			
09			
10			
11			
12			
13	08:00	12:00	x Rafael Antonio
14			
15			
16			
17			
18			
19			
20	08:00	12:00	x Rafael Antonio
21			
22			
23			
24			
25			
26			
27	08:00	12:00	Rafael Antonio f. da Cruz
28			
29			
30			
31			

 Técnico(a) Responsável pela Supervisão

 Equipe do Instituto Impacto

Clarice M. de A. Spencer
 Presidente Impacto
 038.533.394-80
 0281-020-509/PE

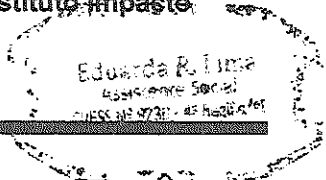
 Eduarda R. Lima
 Assistente Social
 CRP 0281-020-4548/PE

ATA DE FREQUÊNCIA DA MEDIDA SOCIOEDUCATIVA EM MEIO ABERTO DE PRESTAÇÃO DE SERVIÇO À COMUNIDADE – PSC

Nome do(a) Socioeducando(a): Vinicius, Oliveira da Silva
 Mês/Ano: março /20 25 Data/Início: 19/03/25 Previsão/Término: 23/07/25
 Carga Horária: 8h às 12h Dia de Cumprimento: Quartas-feiras
 Local: Instituto Impacto

DIA	HORA DE CHEGADA	HORA DE SAÍDA	ASSINATURA
01			
02			
03			
04			
05			
06			
07			
08			
09			
10			
11			
12			
13			
14			
15			
16			
17			
18			
19	8:00	12:00	VINICIUS OLIVEIRA DA SILVA
20			
21			
22			
23			
24			
25			
26	—	—	Faltou (não justificou)
27			
28			
29			
30			
31			

Clarice M. de A. Spencer
 Técnico(a) Responsável pela Supervisão

Clarice M. de A. Spencer
 Presidente Impacto
 038.533.364-80
 6.301.639-SD/PE

Eduarda Lima
 Equipe do Instituto Impacto

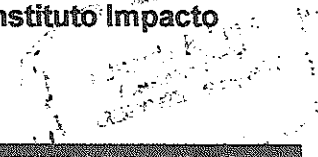

ATA DE FREQUÊNCIA DA MEDIDA SOCIOEDUCATIVA EM MEIO ABERTO DE PRESTAÇÃO DE SERVIÇO À COMUNIDADE - PSC

Nome do(a) Socioeducando(a): Wendel Lima Meireles da Silva
 Mês/Ano: março /2025 Data/Início: 19/02/25 Previsão/Término: 27/05/25
 Carga Horária: 08h às 12h Dia de Cumprimento: Terça-feira
 Local: CRAS Barra de Fajada

DIA	HORA DE CHEGADA	HORA DE SAÍDA	ASSINATURA
01			
02			
03	--	--	FERIAADO
04			
05			
06			
07			
08			
09			
10			
11	08:00	12:00	Wendel Lima Meireles da Silva
12			
13			
14			
15			
16			
17			
18	08:00	12:00	Wendel Lima Meireles da Silva
19			
20			
21			
22			
23			
24			
25	08:00	12:00	Wendel Lima Meireles da Silva
26			
27			
28			
29			
30			
31			

1-Secretaria Municipal de Assistência

Social e Cidadania - PMUG/PE

Elizabeth G. Oliveira - Coordenadora CRAS
 Técnico(a) Responsável pela Supervisão
 Mat. 4.9103821-1

Eduarda Lima

Equipe do Instituto Impacto

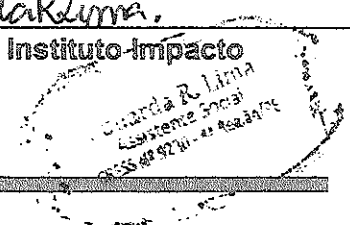

**ORIENTADOR(A)
SOCIOEDUCATIVO
(LUCIANA SANTOS)**

FICHA DE ACOMPANHAMENTO INDIVIDUAL DE VISITA AO SOCIOEDUCANDO (A) EM CUMPRIMENTO DE PSC

DATA DA VISITA: 31/03/25

SOCIOEDUCANDO (A):

Kauan Rodrigues do Nascimento

ORIENTADOR (A):

Luciana dos Santos Silva

LOCAL DE CUMPRIMENTO DA MEDIDA:

CREAS Piedade

1. LOCAL DA VISITA:

() RESIDÊNCIA () ESCOLA (X) INSTITUIÇÃO () OUTROS

ENDEREÇO: Rua José Braz Mascow

PONTO DE REFERÊNCIA: Farmácia Parque Menes

TELEFONE: _____

2. RELATO DA ABORDAGEM:

O socioeducando Kauan Rodrigues no mês de Março não compareceu uma vez para o cumprimento de sua medida PSC, sua genitora alegou que não tinha condições dele ir pois estava doente e sempre justifica que está doente mas não apresenta atestado médico.

No dia 18/03/ compareceu mas com o comportamento circo.

Luciana Santos Silva
Orientador (a) Social

Rilher
Mirian Zelyny Souza e Silva
Matrícula: 20736-5 Cress 4ª Região 9934
Analista Em Políticas Sociais
Programa de Pós-Graduação em Serviço Social
Responsável pelas informações

**PROGRAMA DE EXECUÇÃO DE MEDIDAS SOCIOEDUCATIVAS EM MEIO ABERTO
 RELATÓRIO DE ACOMPANHAMENTO INDIVIDUAL**

MÊS/ANO: Março / 2025 MEDIDA: LA () PSC (X) LA+PSC ()

ORIENTADOR(A) SOCIOEDUCATIVO: Juciana dos Santos Silva

EXECUTORA: Instituto Metropolitano de Profissionalização, Arte, Cultura e Oportunidades
 - IMPACTO

SOCIOEDUCANDO(A) Alan Kauê José da Silva

1. RESIDENCIAL

ENDEREÇO: Rua Vicente Olegário-04- Dois Carneiros

PONTO DE REFERÊNCIA: Fundação Bradesco

N.º	DATA	ASS. DO(A) ORIENTADOR(A)	ASS. DO(A) RESPONSÁVEL	OBSERVAÇÕES
01				Ajudamento
02				Remoto
03				Socioeducando
04				com ameaças
05				na comunidade
06				

2. REGISTRO REMOTO (LIGAÇÕES, MENSAGENS E VIDEOCONFERÊNCIAS)

CONTATO TELEFÔNICO: 998109543 - Cilene

N.º	DATA	ASS. DO(A) ORIENTADOR(A)	ASS. DO(A) RESPONSÁVEL	OBSERVAÇÕES
01	09/03/25	Juciana Santos	Cilene	
02	11/03/25	Juciana Santos	Cilene	
03	13/03/25	Juciana Santos	Cilene	
04	15/03/25	Juciana Santos	Cilene	
05	17/03/25	Juciana Santos	Cilene	
06	18/03/25	Juciana Santos	Cilene	

3. INSTITUCIONAL (ESCOLA, TRABALHO, CURSO)

INSTITUIÇÃO: _____

ENDEREÇO: _____

N.º	DATA	ASS. DO(A) ORIENTADOR(A)	ASS. DO(A) RESPONSÁVEL	OBSERVAÇÕES
01				Não
02				matriculado
03				

4. INSTITUCIONAL (SAÚDE)

INSTITUIÇÃO: _____

ENDEREÇO: _____

N.º	DATA	ASS. DO(A) ORIENTADOR(A)	ASS. DO(A) RESPONSÁVEL	OBSERVAÇÕES
01				
02				
03				

PROGRAMA DE EXECUÇÃO DE MEDIDAS SOCIOEDUCATIVAS EM MEIO ABERTO RELATÓRIO DE ACOMPANHAMENTO INDIVIDUAL

MÊS/ANO: Março 1 2025 MEDIDA: LA (x) PSC () LA+PSC ()

ORIENTADOR(A) SOCIOEDUCATIVO: Juciana dos Santos Silva

EXECUTORA: Instituto Metropolitano de Profissionalização, Arte, Cultura e Oportunidades
- IMPACTO

SOCIOEDUCANDO(A) Barbara Leticia da Silva Real

1. RESIDENCIAL

ENDEREÇO: Av. 08 - bloco 91 - Ap. 101 - Curado IV

PONTO DE REFERÊNCIA: _____

N.º	DATA	ASS. DO(A) ORIENTADOR(A)	ASS. DO(A) RESPONSÁVEL	OBSERVAÇÕES
01				Absente
02				Remoto família
03				morando em
04				São Lourenço da
05				mata
06				

2. REGISTRO REMOTO (LIGAÇÕES, MENSAGENS E VIDEOCONFERÊNCIAS)

CONTATO TELEFÔNICO: 997913185 - Teresineide

N.º	DATA	ASS. DO(A) ORIENTADOR(A)	ASS. DO(A) RESPONSÁVEL	OBSERVAÇÕES
01	<u>05/03/25</u>	<u>Juciana Santos</u>	<u>Teresineide</u>	
02	<u>11/03/25</u>	<u>Juciana Santos</u>	<u>Teresineide</u>	
03	<u>23/03/25</u>	<u>Juciana Santos</u>	<u>Teresineide</u>	
04	<u>17/03/25</u>	<u>Juciana Santos</u>	<u>Teresineide</u>	
05				
06				

3. INSTITUCIONAL (ESCOLA, TRABALHO, CURSO)

INSTITUIÇÃO: _____

ENDEREÇO: _____

N.º	DATA	ASS. DO(A) ORIENTADOR(A)	ASS. DO(A) RESPONSÁVEL	OBSERVAÇÕES
01				não matriculada
02				
03				

4. INSTITUCIONAL (SAÚDE)

INSTITUIÇÃO: _____

ENDEREÇO: _____

N.º	DATA	ASS. DO(A) ORIENTADOR(A)	ASS. DO(A) RESPONSÁVEL	OBSERVAÇÕES
01				
02				
03				

PROGRAMA DE EXECUÇÃO DE MEDIDAS SOCIOEDUCATIVAS EM MEIO ABERTO
RELATÓRIO DE ACOMPANHAMENTO INDIVIDUAL

MÊS/ANO: Março / 2025 MEDIDA: LA (X) PSC () LA+PSC ()
ORIENTADOR(A) SOCIOEDUCATIVO: Juciana dos Santos
EXECUTORA: Instituto Metropolitano de Profissionalização, Arte, Cultura e Oportunidades
- IMPACTO
SOCIOEDUCANDO(A) Carla Kíndade da Silva

1. RESIDENCIAL

ENDEREÇO: Travessa do Campo 170 - Jardim Jordão
PONTO DE REFERÊNCIA: Campo do Barcelona

N.º	DATA	ASS. DO(A) ORIENTADOR(A)	ASS. DO(A) RESPONSÁVEL	OBSERVAÇÕES
01	02/03/25	Juciana Santos	Ediane Rodzue	
02	12/03/25	Juciana Santos	Ediane Rodzue	
03	24/03/25	Juciana Santos	Ediane Rodzue	
04	30/03/25	Juciana Santos	Ediane Rodzue	
05				
06				

2. REGISTRO REMOTO (LIGAÇÕES, MENSAGENS E VIDEOCONFERÊNCIAS)

CONTATO TELEFÔNICO: 997388077-Ediane

N.º	DATA	ASS. DO(A) ORIENTADOR(A)	ASS. DO(A) RESPONSÁVEL	OBSERVAÇÕES
01	14/03/25	Juciana Santos	Ediane	
02	24/03/25	Juciana Santos	Ediane	
03				
04				
05				
06				

3. INSTITUCIONAL (ESCOLA, TRABALHO, CURSO)

INSTITUIÇÃO: Escola Nova Senhora dos Prazeres
ENDEREÇO: Rua Sang. Quintas Porto, 401 - Jardim Jordão

N.º	DATA	ASS. DO(A) ORIENTADOR(A)	ASS. DO(A) RESPONSÁVEL	OBSERVAÇÕES
01				
02				Aguardando vaga
03				

4. INSTITUCIONAL (SAÚDE)

INSTITUIÇÃO: _____
ENDEREÇO: _____

N.º	DATA	ASS. DO(A) ORIENTADOR(A)	ASS. DO(A) RESPONSÁVEL	OBSERVAÇÕES
01				
02				
03				

PROGRAMA DE EXECUÇÃO DE MEDIDAS SOCIOEDUCATIVAS EM MEIO ABERTO
RELATÓRIO DE ACOMPANHAMENTO INDIVIDUAL

MÊS/ANO: Março 12025 MEDIDA: LA (X) PSC () LA+PSC ()
 ORIENTADOR(A) SOCIOEDUCATIVO: Juciana dos Santos Silva
 EXECUTORA: Instituto Metropolitano de Profissionalização, Arte, Cultura e Oportunidades
 - IMPACTO
 SOCIOEDUCANDO(A) Dislau Cicero da Silva

1. RESIDENCIAL

ENDEREÇO: Rua do Campo 520 - Jardim Jordão
 PONTO DE REFERÊNCIA: Bar do Lula

N.º	DATA	ASS. DO(A) ORIENTADOR(A)	ASS. DO(A) RESPONSÁVEL	OBSERVAÇÕES
01				
02	07/03/25	Juciana Santos Silva	Dislau	
03	17/03/25	Juciana Santos Silva	Dislau	
04	24/03/25	Juciana Santos Silva	Dislau	
05	31/03/25	Juciana Santos Silva	Dislau	
06				

2. REGISTRO REMOTO (LIGAÇÕES, MENSAGENS E VIDEOCONFERÊNCIAS)

CONTATO TELEFÔNICO: 993783501 - Dislau - 993709674 - Ruyza

N.º	DATA	ASS. DO(A) ORIENTADOR(A)	ASS. DO(A) RESPONSÁVEL	OBSERVAÇÕES
01	05/03/25	Juciana Santos Silva	Dislau	
02	12/03/25	Juciana Santos Silva	Dislau	
03	19/03/25	Juciana Santos Silva	Dislau	
04				
05				
06				

3. INSTITUCIONAL (ESCOLA, TRABALHO, CURSO)

INSTITUIÇÃO: _____
 ENDEREÇO: _____

N.º	DATA	ASS. DO(A) ORIENTADOR(A)	ASS. DO(A) RESPONSÁVEL	OBSERVAÇÕES
01				Não matriculado
02				Sem condições
03				para estudar

4. INSTITUCIONAL (SAÚDE)

INSTITUIÇÃO: _____
 ENDEREÇO: _____

N.º	DATA	ASS. DO(A) ORIENTADOR(A)	ASS. DO(A) RESPONSÁVEL	OBSERVAÇÕES
01				
02				
03				

PROGRAMA DE EXECUÇÃO DE MEDIDAS SOCIOEDUCATIVAS EM MEIO ABERTO
 RELATÓRIO DE ACOMPANHAMENTO INDIVIDUAL

MÊS/ANO: Março 2025 MEDIDA: LA () PSC () LA+PSC (X)
 ORIENTADOR(A) SOCIOEDUCATIVO: Luciana dos Santos Silva
 EXECUTORA: Instituto Metropolitano de Profissionalização, Arte, Cultura e Oportunidades
 - IMPACTO
 SOCIOEDUCANDO(A) Gabriel Gunes da Silva

1. RESIDENCIAL

ENDEREÇO: Rua Nova Senhora Perpétua Socorro - 120 - B
 PONTO DE REFERÊNCIA: Quadra Poliesportiva - Marcos Freire

N.º	DATA	ASS. DO(A) ORIENTADOR(A)	ASS. DO(A) RESPONSÁVEL	OBSERVAÇÕES
01				Entrada em
02				26/03/25
03				
04				
05				
06				

2. REGISTRO REMOTO (LIGAÇÕES, MENSAGENS E VIDEOCONFERÊNCIAS)

CONTATO TELEFÔNICO: 996032659 - Ricardo (Pai)

N.º	DATA	ASS. DO(A) ORIENTADOR(A)	ASS. DO(A) RESPONSÁVEL	OBSERVAÇÕES
01	28/03/25	Luciana Santos	Ricardo	
02				
03				
04				
05				
06				

3. INSTITUCIONAL (ESCOLA, TRABALHO, CURSO)

INSTITUIÇÃO: Escola Compositor Luiz Gonzaga
 ENDEREÇO: Alz. Barreto de Menezes - 160 - Marcos Freire

N.º	DATA	ASS. DO(A) ORIENTADOR(A)	ASS. DO(A) RESPONSÁVEL	OBSERVAÇÕES
01				matriculado
02				
03				

4. INSTITUCIONAL (SAÚDE)

INSTITUIÇÃO: _____
 ENDEREÇO: _____

N.º	DATA	ASS. DO(A) ORIENTADOR(A)	ASS. DO(A) RESPONSÁVEL	OBSERVAÇÕES
01				
02				
03				

**PROGRAMA DE EXECUÇÃO DE MEDIDAS SOCIOEDUCATIVAS EM MEIO ABERTO
RELATÓRIO DE ACOMPANHAMENTO INDIVIDUAL**

MÊS/ANO: Março | 2025 MEDIDA: LA () PSC () LA+PSC (X)

ORIENTADOR(A) SOCIOEDUCATIVO: Juciana dos Santos

EXECUTORA: Instituto Metropolitano de Profissionalização, Arte, Cultura e Oportunidades
- IMPACTO

SOCIOEDUCANDO(A) Nathan Rodrigues do Nascimento

1. RESIDENCIAL

ENDEREÇO: Rua 08 de Outubro - 350-A - Jardim Jordão

PONTO DE REFERÊNCIA: Água Santa

N.º	DATA	ASS. DO(A) ORIENTADOR(A)	ASS. DO(A) RESPONSÁVEL	OBSERVAÇÕES
01	07/03/25	Juciana Santos	Natalia Rodrigues	
02	12/03/25	Juciana Santos	Natalia Rodrigues	
03	21/03/25	Juciana Santos	Natalia Rodrigues	
04	31/03/25	Juciana Santos	Natalia Rodrigues	
05				
06				

2. REGISTRO REMOTO (LIGAÇÕES, MENSAGENS E VIDEOCONFERÊNCIAS)

CONTATO TELEFÔNICO: 996276944 Natalia

N.º	DATA	ASS. DO(A) ORIENTADOR(A)	ASS. DO(A) RESPONSÁVEL	OBSERVAÇÕES
01	04/03/25	Juciana Santos	Natalia	
02	11/03/25	Juciana Santos	Natalia	
03	25/03/25	Juciana Santos	Natalia	
04	31/03/25	Juciana Santos	Natalia	
05				
06				

3. INSTITUCIONAL (ESCOLA, TRABALHO, CURSO)

INSTITUIÇÃO: Escola Municipal Prof. Lemice Felix da Silva

ENDEREÇO: Rua Boa Esperança - 05 - Jardim Jordão

N.º	DATA	ASS. DO(A) ORIENTADOR(A)	ASS. DO(A) RESPONSÁVEL	OBSERVAÇÕES
01				
02				Aguardando vaga
03				

4. INSTITUCIONAL (SAÚDE)

INSTITUIÇÃO: _____

ENDEREÇO: _____

N.º	DATA	ASS. DO(A) ORIENTADOR(A)	ASS. DO(A) RESPONSÁVEL	OBSERVAÇÕES
01				
02				
03				

PROGRAMA DE EXECUÇÃO DE MEDIDAS SOCIOEDUCATIVAS EM MEIO ABERTO
RELATÓRIO DE ACOMPANHAMENTO INDIVIDUAL

MÊS/ANO: Março / 2025 MEDIDA: LA (x) PSC () LA+PSC ()
 ORIENTADOR(A) SOCIOEDUCATIVO: Juciana dos Santos Silva
 EXECUTORA: Instituto Metropolitano de Profissionalização, Arte, Cultura e Oportunidades
 - IMPACTO
 SOCIOEDUCANDO(A) Michael Patrício da Silva

1. RESIDENCIAL

ENDEREÇO: Rua da União n.º 68 - Curado II
 PONTO DE REFERÊNCIA: Estacionamento da Campesina

N.º	DATA	ASS. DO(A) ORIENTADOR(A)	ASS. DO(A) RESPONSÁVEL	OBSERVAÇÕES
01	10/03/25	Juciana Santos	Cecília	
02	17/03/25	Juciana Santos	Cecília	
03	25/03/25	Juciana Santos	Cecília	
04				
05				
06				

2. REGISTRO REMOTO (LIGAÇÕES, MENSAGENS E VIDEOCONFERÊNCIAS)

CONTATO TELEFÔNICO: 99922 0120 Cecília - Avô

N.º	DATA	ASS. DO(A) ORIENTADOR(A)	ASS. DO(A) RESPONSÁVEL	OBSERVAÇÕES
01	07/03/25	Juciana Santos	Cecília	
02	14/03/25	Juciana Santos	Cecília	
03	25/03/25	Juciana Santos	Cecília	
04				
05				
06				

3. INSTITUCIONAL (ESCOLA, TRABALHO, CURSO)

INSTITUIÇÃO: EREM Senador Aderbal Jurema
 ENDEREÇO: Av. Sete S/N - Curado IV - Jaboatão
 Governo do Estado de Pernambuco

N.º	DATA	ASS. DO(A) ORIENTADOR(A)	ASS. DO(A) RESPONSÁVEL	OBSERVAÇÕES
01	13/03/25	Juciana Santos	Cecília	Cadastro Escolar E. 106.054
02				GRE MetroSul
03				

Rua Sete, S/N, Curado IV - Jaboatão - PE
 Fones: 3181-3085; 3255-0208

4. INSTITUCIONAL (SAÚDE)

INSTITUIÇÃO: _____
 ENDEREÇO: _____

N.º	DATA	ASS. DO(A) ORIENTADOR(A)	ASS. DO(A) RESPONSÁVEL	OBSERVAÇÕES
01				
02				
03				

PROGRAMA DE EXECUÇÃO DE MEDIDAS SOCIOEDUCATIVAS EM MEIO ABERTO
RELATÓRIO DE ACOMPANHAMENTO INDIVIDUAL

MÊS/ANO: Março 1, 2025 MEDIDA: LA (x) PSC () LA+PSC ()

ORIENTADOR(A) SOCIOEDUCATIVO: Luciana dos Santos Silva

EXECUTORA: Instituto Metropolitano de Profissionalização, Arte, Cultura e Oportunidades

- IMPACTO

SOCIOEDUCANDO(A) Yon Victor Santiago da Silva

1. RESIDENCIAL

ENDEREÇO: Rua da Esperança 120 - Jardim Jordão

PONTO DE REFERÊNCIA: Reciclagem de Yu Manoel

N.º	DATA	ASS. DO(A) ORIENTADOR(A)	ASS. DO(A) RESPONSÁVEL	OBSERVAÇÕES
01	16/03/25	Luciana Santos	William de Silva	
02	23/03/25	Luciana Santos	William de Silva	
03	30/03/25	Luciana Santos	William de Silva	
04				
05				
06				

2. REGISTRO REMOTO (LIGAÇÕES, MENSAGENS E VIDEOCONFERÊNCIAS)

CONTATO TELEFÔNICO: 984 22 4805 (zap) 999723226 - Pai

N.º	DATA	ASS. DO(A) ORIENTADOR(A)	ASS. DO(A) RESPONSÁVEL	OBSERVAÇÕES
01	14/03/25	Luciana Santos	William	
02	05/03/25	Luciana Santos	William	
03	27/03/25	Luciana Santos	William	
04				
05				
06				

3. INSTITUCIONAL (ESCOLA, TRABALHO, CURSO)

INSTITUIÇÃO: Escola Municipal Prof. Eunice Felix Silva

ENDEREÇO: Rua Boa Esperança 01 - Jardim Jordão

Escola Mun. Prof. Eunice Felix Silva

N.º	DATA	ASS. DO(A) ORIENTADOR(A)	ASS. DO(A) RESPONSÁVEL	OBSERVAÇÕES
01	31/03/25	Luciana Santos	William	Jaboatão dos Guararapes-PE CEP: 54.320-030
02				Portaria 121/2014 Diário nº 86 de 13/05/2014
03				Cadastro SMJGM 121-CD

4. INSTITUCIONAL (SAÚDE)

INSTITUIÇÃO: _____

ENDEREÇO: _____

Modalidade de Ensino: Ensino Fundamental Anos Iniciais e Anos Finais, Educação de Jovens e Adultos EJA 1º e 2º Semestros (Módulos I, II, III, IV e V)

N.º	DATA	ASS. DO(A) ORIENTADOR(A)	ASS. DO(A) RESPONSÁVEL	OBSERVAÇÕES
01				
02				
03				

PROGRAMA DE EXECUÇÃO DE MEDIDAS SOCIOEDUCATIVAS EM MEIO ABERTO RELATÓRIO DE ACOMPANHAMENTO INDIVIDUAL

MÊS/ANO: Marco 1, 2025 MEDIDA: LA (X) PSC () LA+PSC ()

ORIENTADOR(A) SOCIOEDUCATIVO: Luciana dos Santos Silva

EXECUTORA: Instituto Metropolitano de Profissionalização, Arte, Cultura e Oportunidades

- IMPACTO

SOCIOEDUCANDO(A) Venício da Silva Freitas Santiago

1. RESIDENCIAL

ENDEREÇO: Rua Padre Cícero 121 - Alto São Carneiros

PONTO DE REFERÊNCIA: Conselho de Meradores

N.º	DATA	ASS. DO(A) ORIENTADOR(A)	ASS. DO(A) RESPONSÁVEL	OBSERVAÇÕES
01				Abandono
02				Remoto
03				Área de Reser
04				
05				
06				

2. REGISTRO REMOTO (LIGAÇÕES, MENSAGENS E VIDEOCONFERÊNCIAS)

CONTATO TELEFÔNICO: 997235726 - Barbara

N.º	DATA	ASS. DO(A) ORIENTADOR(A)	ASS. DO(A) RESPONSÁVEL	OBSERVAÇÕES
01	<u>07/03/25</u>	<u>Luciana Santos</u>	<u>Barbara</u>	
02	<u>10/03/25</u>	<u>Luciana Santos</u>	<u>Barbara</u>	
03	<u>14/03/25</u>	<u>Luciana Santos</u>	<u>Barbara</u>	
04				
05				
06				

3. INSTITUCIONAL (ESCOLA, TRABALHO, CURSO)

INSTITUIÇÃO: Escola Municipal Almirante Manoel da Silva

ENDEREÇO: Rua São Paulo S/N - São Carneiros - Jaboatão

N.º	DATA	ASS. DO(A) ORIENTADOR(A)	ASS. DO(A) RESPONSÁVEL	OBSERVAÇÕES
01	<u>13/03/25</u>	<u>Luciana Santos</u>	<u>Edmilsa</u>	Edmilsa J. Santana Supervisora Mat.: 13937-8
02				
03				

4. INSTITUCIONAL (SAÚDE)

INSTITUIÇÃO: _____

ENDEREÇO: _____

N.º	DATA	ASS. DO(A) ORIENTADOR(A)	ASS. DO(A) RESPONSÁVEL	OBSERVAÇÕES
01				
02				
03				

**ORIENTADOR(A)
SOCIOEDUCATIVO
(VALDELICE SOUSA)**

FICHA DE ACOMPANHAMENTO INDIVIDUAL DE VISITA AO SOCIOEDUCANDO (A) EM CUMPRIMENTO DE PSC

DATA DA VISITA: 28 / 03 / 2025

SOCIOEDUCANDO (A):

Vinícius Oliveira da Silva

ORIENTADOR (A):

Valdelice Louca dos Santos

LOCAL DE CUMPRIMENTO DA MEDIDA:

Instituto Impacto

LOCAL DA VISITA:

 RESIDÊNCIA ESCOLA INSTITUIÇÃO OUTROSENDEREÇO: Rua Ilhéus, nº 13 - Jardim PiedadePONTO DE REFERÊNCIA: Assembleia de Deus.

TELEFONE: _____

2. RELATO DA ABORDAGEM:

19/03/2025 → O socioeducando Vinícius Oliveira da Silva se apresentou, para o cumprimento da prestação de serviço a comunidade (PSC), chegou às: 08:00 às 12:00hs e ficou no cumprimento de seu primeiro dia no Instituto Impacto, foi feita a apresentação pela técnica Paula Nunes.

Ele ficou tranquilo, como ele já conhece os profissionais do Impacto, acredito que contribuiu para ele ficar tranquilo neste início de PSC.

28/03/2025 → O socioeducando Vinícius Oliveira da Silva confundiu as datas, pois na mesma ^{manhã} teve uma formação que por motivo de muita ^{chuvia} não teve a presença dela para a formação de Curso profissionalizado das 09:00 às 11:00h no Instituto Impacto na data de 27/03/2025.

Valdelice Louca dos Santos
Orientador (a) Social

[Assinatura]
Responsável pelas informações



CNPJ: 17.917.847/0001-38
 contato@ongimpacto.org
 www.ongimpacto.org
 Rua Ilhéus, nº 13, Piedade,
 Jaboatão dos Guararapes - PE.
 CEP: 54.420-150

PROGRAMA DE EXECUÇÃO DE MEDIDAS SOCIOEDUCATIVAS EM MEIO ABERTO
RELATÓRIO DE ACOMPANHAMENTO INDIVIDUAL

MÊS/ANO: Março / 2025 MEDIDA: LA () PSC () LA+PSC ()
 ORIENTADOR(A) SÓCIOEDUCATIVO: Adelice Sousa dos Santos
 EXECUTORA: Instituto Metropolitano de Profissionalização, Arte, Cultura e Oportunidades
 - IMPACTO
 SOCIOEDUCANDO(A) Adelmo Henrique dos Santos V. Real

1. RESIDENCIAL

ENDEREÇO: Estrada Velha de Jorobás, 1002
 PONTO DE REFERÊNCIA: rua. A. Edla M. Cláudio Aguiar

N.º	DATA	ASS. DO(A) ORIENTADOR(A)	ASS. DO(A) RESPONSÁVEL	OBSERVAÇÕES
01	13/03/2025	Adelice Sousa dos Santos		Residência em não atualizada
02	20/03/2025	Adelice Sousa dos Santos		Minha casa
03				Impacto
04				diário Adelmo
05				encontra-se no lenip
06				desde 12/03/25.

2. REGISTRO REMOTO (LIGAÇÕES, MENSAGENS E VIDEOCONFERÊNCIAS)

CONTATO TELEFÔNICO: 9.73336398 (mó. Município) 9.93062296 (município)

N.º	DATA	ASS. DO(A) ORIENTADOR(A)	ASS. DO(A) RESPONSÁVEL	OBSERVAÇÕES
01	12/03/2025	Adelice Sousa dos Santos	mó. Município	WhatsApp / telefone
02	16/03/2025	Adelice Sousa dos Santos	Adelmo Henrique	WhatsApp
03	17/03/2025	Adelice Sousa dos Santos	mó. Município	WhatsApp
04				
05				
06				

3. INSTITUCIONAL (ESCOLA, TRABALHO, CURSO)

INSTITUIÇÃO: Escola munic. Cláudio Aguiar
 ENDEREÇO: Estrada Velha de Jorobás, nº 12950

N.º	DATA	ASS. DO(A) ORIENTADOR(A)	ASS. DO(A) RESPONSÁVEL	OBSERVAÇÕES
01				Está matriculado
02				mas não frequenta.
03				

4. INSTITUCIONAL (SAÚDE)

INSTITUIÇÃO: _____
 ENDEREÇO: _____

N.º	DATA	ASS. DO(A) ORIENTADOR(A)	ASS. DO(A) RESPONSÁVEL	OBSERVAÇÕES
01				
02				
03				



CNPJ: 17.917.847/0001-38

contato@orgimpactope.org

www.orgimpactope.org

Rua Ilhéus, n° 13, Piedade,
Jaboatão dos Guararapes - PE.
CEP: 54.420-150

PROGRAMA DE EXECUÇÃO DE MEDIDAS SOCIOEDUCATIVAS EM MEIO ABERTO
RELATÓRIO DE ACOMPANHAMENTO INDIVIDUAL

MÊS/ANO: Março 2025 MEDIDA: LA (X) PSC () LA+PSC ()

ORIENTADOR(A) SOCIOEDUCATIVO: Valdelice Loureiros da Silva

EXECUTORA: Instituto Metropolitano de Profissionalização, Arte, Cultura e Oportunidades
- IMPACTO

SOCIOEDUCANDO(A) Eric Renato Lima da Silva

1. RESIDENCIAL

ENDEREÇO: Rua Nova Floresta, nº 83 A - Marco Antigo

PONTO DE REFERÊNCIA: Wapori da bl 78, terceira entrada

N.º	DATA	ASS. DO(A) ORIENTADOR(A)	ASS. DO(A) RESPONSÁVEL	OBSERVAÇÕES
01	07/03/2025	Valdelice Loureiros da Silva	Eric Renato	
02	15/03/2025	Valdelice Loureiros da Silva	Adriana Lima	
03	22/03/2025	Valdelice Loureiros da Silva	Eric Renato	
04	29/03/2025	Valdelice Loureiros da Silva	Adriana Lima	
05				
06				

2. REGISTRO REMOTO (LIGAÇÕES, MENSAGENS E VIDEOCONFERÊNCIAS)

CONTATO TELEFÔNICO: 9.8720987 / Adriana - Mãe / 9.85251563 Dispositivo

N.º	DATA	ASS. DO(A) ORIENTADOR(A)	ASS. DO(A) RESPONSÁVEL	OBSERVAÇÕES
01	02/03/2025	Valdelice Loureiros da Silva	Adriana - Mãe	
02	12/03/2025	Valdelice Loureiros da Silva	Adriana - Mãe	
03	24/03/2025	Valdelice Loureiros da Silva	Adriana - Mãe	
04				
05				
06				

3. INSTITUCIONAL (ESCOLA, TRABALHO, CURSO)

INSTITUIÇÃO: Escola Estadual Alta dos Guararapes

ENDEREÇO: Av. Barreto de Menezes S/N - Jaboatão dos Guararapes

N.º	DATA	ASS. DO(A) ORIENTADOR(A)	ASS. DO(A) RESPONSÁVEL	OBSERVAÇÕES
01		Valdelice Loureiros da Silva	Janderson	ESCOLA ALTA DOS GUARARAPES AV. BARRETO DE MENEZES, S/N - BRAZIL JABOATÃO DOS GUARARAPES-PE CEP: 54.325-000 - CNPJ: 10.572.071/2104-35
02				
03				

4. INSTITUCIONAL (SAÚDE)

INSTITUIÇÃO: _____

ENDEREÇO: _____

N.º	DATA	ASS. DO(A) ORIENTADOR(A)	ASS. DO(A) RESPONSÁVEL	OBSERVAÇÕES
01				
02				
03				

PROGRAMA DE EXECUÇÃO DE MEDIDAS SOCIOEDUCATIVAS EM MEIO ABERTO
RELATÓRIO DE ACOMPANHAMENTO INDIVIDUAL

MÊS/ANO: Março 2025 MEDIDA: LA PSC LA+PSC

ORIENTADOR(A) SOCIOEDUCATIVO: Valdelice Jansen dos Santos

EXECUTORA: Instituto Metropolitano de Profissionalização, Arte, Cultura e Oportunidades
 - IMPACTO

SOCIOEDUCANDO(A) João Gabriel da Silva Santos

1. RESIDENCIAL

ENDEREÇO: Rua São Pedro, Casa 07 - Barra de Auagada

PONTO DE REFERÊNCIA: Hotel Cristal da Amor

N.º	DATA	ASS. DO(A) ORIENTADOR(A)	ASS. DO(A) RESPONSÁVEL	OBSERVAÇÕES
01	10/03/2025	Valdelice Jansen dos Santos	Shirley B da Silva	
02	15/03/2025	Valdelice Jansen dos Santos	Shirley B da Silva	
03	20/03/2025	Valdelice Jansen dos Santos	Shirley B da Silva	
04	28/03/2025	Valdelice Jansen dos Santos		A família tem uma filha nascida de 01 add. mãe
05				
06				

2. REGISTRO REMOTO (LIGAÇÕES, MENSAGENS E VIDEOCONFERÊNCIAS) *emcontrata e via...*

CONTATO TELEFÔNICO: 9.858992135 / 9.3193923929 / 9.3193923929 *aprox.*

N.º	DATA	ASS. DO(A) ORIENTADOR(A)	ASS. DO(A) RESPONSÁVEL	OBSERVAÇÕES
01	07/03/2025	Valdelice Jansen dos Santos	Jurilene - mãe	
02	14/03/2025	Valdelice Jansen dos Santos	Jurilene - mãe	
03	25/03/2025	Valdelice Jansen dos Santos	Jurilene - mãe	
04	28/03/2025	Valdelice Jansen dos Santos	Jurilene - mãe	
05				
06				

3. INSTITUCIONAL (ESCOLA, TRABALHO, CURSO)

INSTITUIÇÃO: Escola Rômulo Benedito Cunha Melo

ENDEREÇO: Rua: Quadra 255/N. Barra de Auagada.

N.º	DATA	ASS. DO(A) ORIENTADOR(A)	ASS. DO(A) RESPONSÁVEL	OBSERVAÇÕES
01	25/03/2025	Valdelice Jansen dos Santos	<i>[Assinatura]</i>	
02				
03				

4. INSTITUCIONAL (SAÚDE)

INSTITUIÇÃO: _____

ENDEREÇO: _____

N.º	DATA	ASS. DO(A) ORIENTADOR(A)	ASS. DO(A) RESPONSÁVEL	OBSERVAÇÕES
01				
02				
03				



CNPJ: 17.917.847/0001-38
 contato@ongimpacto.org
 www.ongimpacto.org
 Rua Ilhéus, nº 13, Piedade,
 Jaboatão dos Guararapes - PE.
 CEP: 54.420-150

PROGRAMA DE EXECUÇÃO DE MEDIDAS SOCIOEDUCATIVAS EM MEIO ABERTO
RELATÓRIO DE ACOMPANHAMENTO INDIVIDUAL

MÊS/ANO: Março / 2025 MEDIDA: LA (X) PSC () LA+PSC ()
 ORIENTADOR(A) SOCIOEDUCATIVO: Waldelice Lourenço dos Santos
 EXECUTORA: Instituto Metropolitano de Profissionalização, Arte, Cultura e Oportunidades
 - IMPACTO
 SOCIOEDUCANDO(A) Kauan Keremi

1. RESIDENCIAL
 ENDEREÇO: Rua Virtuosa, nº 25 - Marcos Dreier Portal de Bragança
 PONTO DE REFERÊNCIA: Monóbleia de Naul

N.º	DATA	ASS. DO(A) ORIENTADOR(A)	ASS. DO(A) RESPONSÁVEL	OBSERVAÇÕES
01				totalmente
02				remota
03				por motivo
04				amada al
05				
06				Morte

2. REGISTRO REMOTO (LIGAÇÕES, MENSAGENS E VIDEOCONFERÊNCIAS)
 CONTATO TELEFÔNICO: 9.93.36.57.59 - Michelle - mãe

N.º	DATA	ASS. DO(A) ORIENTADOR(A)	ASS. DO(A) RESPONSÁVEL	OBSERVAÇÕES
01	19/03/2025	Waldelice Lourenço dos Santos	Michelle - mãe	ligação por
02	20/03/2025	Waldelice Lourenço dos Santos	Michelle - mãe	
03	24/03/2025	Waldelice Lourenço dos Santos	Michelle - mãe	WhatsApp e
04	25/03/2025	Waldelice Lourenço dos Santos	Michelle - mãe	audios
05	27/03/2025	Waldelice Lourenço dos Santos	Michelle - mãe	
06				

3. INSTITUCIONAL (ESCOLA, TRABALHO, CURSO)
 INSTITUIÇÃO: _____
 ENDEREÇO: _____

N.º	DATA	ASS. DO(A) ORIENTADOR(A)	ASS. DO(A) RESPONSÁVEL	OBSERVAÇÕES
01				Não está
02				matriculado
03				

4. INSTITUCIONAL (SAÚDE)
 INSTITUIÇÃO: _____
 ENDEREÇO: _____

N.º	DATA	ASS. DO(A) ORIENTADOR(A)	ASS. DO(A) RESPONSÁVEL	OBSERVAÇÕES
01				
02				
03				

PROGRAMA DE EXECUÇÃO DE MEDIDAS SOCIOEDUCATIVAS EM MEIO ABERTO
RELATÓRIO DE ACOMPANHAMENTO INDIVIDUAL

MÊS/ANO: Março 2025 MEDIDA: LA () PSC () LA+PSC (X)

ORIENTADOR(A) SOCIOEDUCATIVO: Valdelyce Louza dos Santos

EXECUTORA: Instituto Metropolitano de Profissionalização, Arte, Cultura e Oportunidades
- IMPACTO

SOCIOEDUCANDO(A) Samuel Henrique Louza dos Santos

1. RESIDENCIAL

ENDEREÇO: Rua TV da Mananaira, 210 Para 2

PONTO DE REFERÊNCIA: prox. com Ampla - Bairro de Jangadeira

N.º	DATA	ASS. DO(A) ORIENTADOR(A)	ASS. DO(A) RESPONSÁVEL	OBSERVAÇÕES
01	07/03/2025	Valdelyce Louza dos Santos	SAMUEL HENRIQUE	
02	15/03/2025	Valdelyce Louza dos Santos	SAMUEL HENRIQUE	
03	20/03/2025	Valdelyce Louza dos Santos	SAMUEL HENRIQUE	
04	25/03/2025	Valdelyce Louza dos Santos	SAMUEL HENRIQUE	
05				
06				

2. REGISTRO REMOTO (LIGAÇÕES, MENSAGENS E VIDEOCONFERÊNCIAS)

CONTATO TELEFÔNICO: 9.98.847495 - Samuel Henrique / 9.9229427/mãe

N.º	DATA	ASS. DO(A) ORIENTADOR(A)	ASS. DO(A) RESPONSÁVEL	OBSERVAÇÕES
01	07/03/2025	Valdelyce Louza dos Santos	Mãe - Mãe	
02	14/03/2025	Valdelyce Louza dos Santos	Mãe - Mãe	
03	21/03/2025	Valdelyce Louza dos Santos	Mãe - Mãe	
04				
05				
06				

3. INSTITUCIONAL (ESCOLA, TRABALHO, CURSO)

INSTITUIÇÃO: Escola ERM Fide Benedito Cunha Melo

ENDEREÇO: Rua: Quadra 25/5M - Bairro Jangadeira

N.º	DATA	ASS. DO(A) ORIENTADOR(A)	ASS. DO(A) RESPONSÁVEL	OBSERVAÇÕES
01	20/03/2025	Valdelyce Louza dos Santos	Prof. ...	
02				
03				

4. INSTITUCIONAL (SAÚDE)

INSTITUIÇÃO: _____

ENDEREÇO: _____

N.º	DATA	ASS. DO(A) ORIENTADOR(A)	ASS. DO(A) RESPONSÁVEL	OBSERVAÇÕES
01				
02				
03				

PROGRAMA DE EXECUÇÃO DE MEDIDAS SOCIOEDUCATIVAS EM MEIO ABERTO
RELATÓRIO DE ACOMPANHAMENTO INDIVIDUAL

MÊS/ANO: Março 2025 MEDIDA: LA (X) PSC () LA+PSC ()

ORIENTADOR(A) SOCIOEDUCATIVO: Valdelice Louzada Santos

EXECUTORA: Instituto Metropolitano de Profissionalização, Arte, Cultura e Oportunidades

- IMPACTO

SOCIOEDUCANDO(A) Rafael Manuel Mouro da Silva

1. RESIDENCIAL

ENDEREÇO: Rua Antônio Todal Negroira, 103 B.

PONTO DE REFERÊNCIA: Exata Recanto do Sabão

N.º	DATA	ASS. DO(A) ORIENTADOR(A)	ASS. DO(A) RESPONSÁVEL	OBSERVAÇÕES
01	11/03/2025	Valdelice Louzada Santos	Aurora Alvim Correia	
02	19/03/2025	Valdelice Louzada Santos	Aurora Alvim Correia	
03	26/03/2025	Valdelice Louzada Santos	Aurora Alvim Correia	
04				
05				
06				

2. REGISTRO REMOTO (LIGAÇÕES, MENSAGENS E VIDEOCONFERÊNCIAS)

CONTATO TELEFÔNICO: 9.91685568 - Aurora - mãe

N.º	DATA	ASS. DO(A) ORIENTADOR(A)	ASS. DO(A) RESPONSÁVEL	OBSERVAÇÕES
01	10/03/2025	Valdelice Louzada Santos	Juseni - mãe	
02	17/03/2025	Valdelice Louzada Santos	Juseni - mãe	
03	23/03/2025	Valdelice Louzada Santos	Juseni - mãe	
04				
05				
06				

3. INSTITUCIONAL (ESCOLA, TRABALHO, CURSO)

INSTITUIÇÃO: Escola Estadual Alto dos Guararapes

ENDEREÇO: Av. Barreto de Menezes S/N.

ESCOLA ALTO DOS GUARARAPES

ATO DE FUNCIONAMENTO DECRETADO Nº 12.200/2014, DE 10 DE MARÇO DE 1995

N.º	DATA	ASS. DO(A) ORIENTADOR(A)	ASS. DO(A) RESPONSÁVEL	OBSERVAÇÕES
01	26/03/2025	Valdelice Louzada Santos	Jardson Ilhéus Gomes	
02				
03				

NO. 5336 D.O. 26/03/2015
 CREDENCIAMENTO Nº 26110/2015
 AV. BARRETO DE MENEZES, S/N. - PRAZERES
 JABOATÃO DOS GUARARAPES-PE
 CEP: 54.325-000 - CNPJ: 10.572.071/2104-35

4. INSTITUCIONAL (SAÚDE)

INSTITUIÇÃO: _____

ENDEREÇO: _____

N.º	DATA	ASS. DO(A) ORIENTADOR(A)	ASS. DO(A) RESPONSÁVEL	OBSERVAÇÕES
01				
02				
03				

PROGRAMA DE EXECUÇÃO DE MEDIDAS SOCIOEDUCATIVAS EM MEIO ABERTO
RELATÓRIO DE ACOMPANHAMENTO INDIVIDUAL

MÊS/ANO: MAI/2025 MEDIDA: LA () PSC (X) LA+PSC ()

ORIENTADOR(A) SOCIOEDUCATIVO: Valdelice Sousa dos Santos

EXECUTORA: Instituto Metropolitano de Profissionalização, Arte, Cultura e Oportunidades

- IMPACTO

SOCIOEDUCANDO(A) Vitor Henrique Gomes da Silva

1. RESIDENCIAL

ENDEREÇO: Rua Juazeiro, nº 63 F 10 em Helder

PONTO DE REFERÊNCIA: na casa

N.º	DATA	ASS. DO(A) ORIENTADOR(A)	ASS. DO(A) RESPONSÁVEL	OBSERVAÇÕES
01	07/03/2025	Valdelice Sousa dos Santos	Maria José da Silva	
02	15/03/2025	Valdelice Sousa dos Santos	Maria José da Silva	
03	20/03/2025	Valdelice Sousa dos Santos	Maria José da Silva	
04	27/03/2025	Valdelice Sousa dos Santos	Maria José da Silva	
05				
06				

2. REGISTRO REMOTO (LIGAÇÕES, MENSAGENS E VIDEOCONFERÊNCIAS)

CONTATO TELEFÔNICO: Maria (mãe) 9.8488-4489

N.º	DATA	ASS. DO(A) ORIENTADOR(A)	ASS. DO(A) RESPONSÁVEL	OBSERVAÇÕES
01	11/03/2025	Valdelice Sousa dos Santos	Maria - Mãe	
02	21/03/2025	Valdelice Sousa dos Santos	Maria - Mãe	
03	24/03/2025	Valdelice Sousa dos Santos	Maria - Mãe	
04				
05				
06				

3. INSTITUCIONAL (ESCOLA, TRABALHO, CURSO)

INSTITUIÇÃO: Escola Zequinha Barreto

ENDEREÇO: Conj. Residencial Dom Helder Câmara, Camarões - Jaboatão dos Guararapes - PE

N.º	DATA	ASS. DO(A) ORIENTADOR(A)	ASS. DO(A) RESPONSÁVEL	OBSERVAÇÕES
01	27/03/2025	Valdelice Sousa dos Santos	Thomaz Araújo da Silva	
02				
03				

4. INSTITUCIONAL (SAÚDE)

INSTITUIÇÃO: _____

ENDEREÇO: _____

N.º	DATA	ASS. DO(A) ORIENTADOR(A)	ASS. DO(A) RESPONSÁVEL	OBSERVAÇÕES
01				
02				
03				

ESCOLA ZEQUINHA BARRETO
 Rua Ilhéus, nº 13, Piedade,
 Jaboatão dos Guararapes - PE
 CNPJ: 17.917.847/0001-38
 Inscrição Estadual nº 10.60.45
 Decreto nº 11.14 de 19/02/1986
 D.O.E. - PE de 20/02/1986
 INEP 2611357
 CNPJ: 10.572.071/2140-07

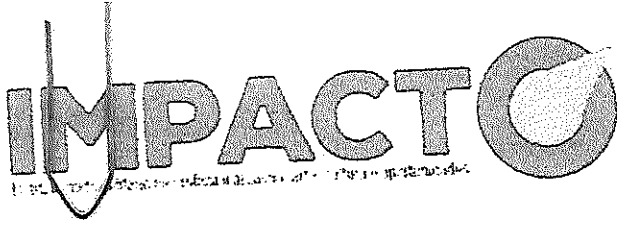

CNPJ: 17.917.847/0001-38

contato@ongimpacto.org

www.ongimpacto.org

Rua Ilhéus, nº 13, Piedade.

Jaboatão dos Guararapes - PE.

CEP: 54.420-150

PROGRAMA DE EXECUÇÃO DE MEDIDAS SOCIOEDUCATIVAS EM MEIO ABERTO
 - RELATÓRIO DE ACOMPANHAMENTO INDIVIDUAL

MÊS/ANO: Março / 2025 MEDIDA: LA () PSC () LA+PSC (X)

ORIENTADOR(A) SOCIOEDUCATIVO: Valdelice Sousa dos Santos

EXECUTORA: Instituto Metropolitano de Profissionalização, Arte, Cultura e Oportunidades

- IMPACTO

SOCIOEDUCANDO(A) Vinícius Oliveira da Silva

1. RESIDENCIAL

ENDEREÇO: Rua Forte de Brumbylio s/nº Marcos Freire

PONTO DE REFERÊNCIA: puer. a Igreja Imaculada

N.º	DATA	ASS. DO(A) ORIENTADOR(A)	ASS. DO(A) RESPONSÁVEL	OBSERVAÇÕES
01	07/03/2025	Valdelice Sousa dos Santos	Paula Cecília	
02	15/03/2025	Valdelice Sousa dos Santos	Cecília C. Oliveira	
03	22/03/2025	Valdelice Sousa dos Santos	Paula Cecília	
04	28/03/2025	Valdelice Sousa dos Santos	Paula Cecília	
05				
06				

2. REGISTRO REMOTO (LIGAÇÕES, MENSAGENS E VIDEOCONFERÊNCIAS)

CONTATO TELEFÔNICO: 9.86637845 / Anó Cecília / 9.8410153 / Paula - mãe.

N.º	DATA	ASS. DO(A) ORIENTADOR(A)	ASS. DO(A) RESPONSÁVEL	OBSERVAÇÕES
01	07/03/2025	Valdelice Sousa dos Santos	Paula Cecília - mãe	
02	09/03/2025	Valdelice Sousa dos Santos	Paula Cecília - mãe	
03	16/03/2025	Valdelice Sousa dos Santos	Paula Cecília - mãe	
04				
05				
06				

3. INSTITUCIONAL (ESCOLA, TRABALHO, CURSO)

INSTITUIÇÃO: Escola Municipal Compositor Luiz Gonzaga

ENDEREÇO: Av. Barroto de Moniz s/n - Marcos Freire

N.º	DATA	ASS. DO(A) ORIENTADOR(A)	ASS. DO(A) RESPONSÁVEL	OBSERVAÇÕES
01	26/03/2025	Valdelice Sousa dos Santos		
02				
03				

4. INSTITUCIONAL (SAÚDE)

INSTITUIÇÃO: _____

ENDEREÇO: _____

N.º	DATA	ASS. DO(A) ORIENTADOR(A)	ASS. DO(A) RESPONSÁVEL	OBSERVAÇÕES
01				
02				
03				

**ORIENTADOR(A)
SOCIOEDUCATIVO
(MARGONE VALÉRIA)**



FICHA DE ACOMPANHAMENTO INDIVIDUAL DE VISITA AO SOCIOEDUCANDO (A) EM CUMPRIMENTO DE PSC

DATA DA VISITA: 28 103 125

SOCIOEDUCANDO (A):

Isabela Bezerra da Silva

ORIENTADOR (A):

Maraque Valéria Pereira Alves

LOCAL DE CUMPRIMENTO DA MEDIDA:

IMPACTO

1. LOCAL DA VISITA:

() RESIDÊNCIA () ESCOLA (x) INSTITUIÇÃO () OUTROS

ENDEREÇO: Rua Ilhéus, nº 13, Piedade

PONTO DE REFERÊNCIA: mercado Tadeu Lora

TELEFONE: 99596-9842

2. RELATO DA ABORDAGEM:

Após chegar no espaço de cumprimento de PSC do adolescente Paulo Otton, informações de sua ficha e correção da mesma. Três minutos após início da abordagem, ele é calmo, bem comportado e não se opõe a fazer nada do que lhe pedem e faz com satisfação. Encerra esta ficha com o cumprimento de medida de PSC do adolescente.

Maraque Valéria Pereira Alves
Orientador (a) Social

Isabel C. B. de Lima
Responsável pelas informações

FICHA DE ACOMPANHAMENTO INDIVIDUAL DE VISITA AO SOCIOEDUCANDO (A) EM CUMPRIMENTO DE PSC

DATA DA VISITA: 28 10 25

SOCIOEDUCANDO (A):

Bruno de Melo Lima

ORIENTADOR (A):

Marcene Valéria Pereira Alves

LOCAL DE CUMPRIMENTO DA MEDIDA:

Casa Branca

1. LOCAL DA VISITA:

() RESIDÊNCIA () ESCOLA (X) INSTITUIÇÃO () OUTROS

ENDEREÇO: Rua Bachard São Manoel de Oliveira

PONTO DE REFERÊNCIA: Hotel Christal

TELEFONE: _____

2. RELATO DA ABORDAGEM:

Fui até o local do cumprimento do PSC do adolescente Bruno de Melo e tive algumas informações do mesmo, pois ele sempre vem educado e sempre disposto a fazer o seu melhor. Não apresenta nenhuma dificuldade de não é de conversar muito, porém mantém-se aquilo que ele é dirigido.

Marcene Valéria Pereira Alves
Orientador (a) Social

1-Secretaria Municipal de Assistência
Social e Cidadania - PM/G/PE
Elizete S. Oliveira Coordenadora CAAS Des
Mat. 4.9103821-1

FICHA DE ACOMPANHAMENTO INDIVIDUAL DE VISITA AO SOCIOEDUCANDO (A) EM CUMPRIMENTO DE PSC

DATA DA VISITA: 28 10 2015

SOCIOEDUCANDO (A):

Wanderlino Gomes Macedon da Silva

ORIENTADOR (A):

Margarida Valéria Pereira Alves

LOCAL DE CUMPRIMENTO DA MEDIDA:

CRAS Barrão

1. LOCAL DA VISITA:

() RESIDÊNCIA () ESCOLA (X) INSTITUIÇÃO () OUTROS

ENDEREÇO: Rua Barbaud Frei Maria de Oliveira

PONTO DE REFERENCIA: Hotel Cristal

TELEFONE: _____

2. RELATO DA ABORDAGEM:

Ao comparecer no espaço de cumprimento de PSC do celebrante Wanderlino, foi informado que ele é um exemplo de pessoa, não precisa tratar todos bem, inclusive o seu chefe para obter o serviço do CRAS, muito bem remunerado e pronto. Nunca se recusa a fazer o que lhe pedem, infelizmente houve com o cumprimento de uma medida.

Margarida Valéria Pereira Alves
Orientador (a) Social

1-Secretaria Municipal de Assistência Social e Cidadania - PMIG/PE

Elizabete Oliveira Coordenadora CRAS

Responsável pelas informações



CNPJ: 17.917.847/0001-38
 contato@ongimpacto.org
 www.ongimpacto.org
 Rua Ilhéus, nº 13, Piedade,
 Jaboatão dos Guararapes - PE,
 CEP: 54.420-150

PROGRAMA DE EXECUÇÃO DE MEDIDAS SOCIOEDUCATIVAS EM MEIO ABERTO
 RELATÓRIO DE ACOMPANHAMENTO INDIVIDUAL

MÊS/ANO: Março de 2025 MEDIDA: LA (X) PSC () LA+PSC ()
 ORIENTADOR(A) SOCIOEDUCATIVO: Marlene Valéria Pereira Alves
 EXECUTORA: Instituto Metropolitano de Profissionalização, Arte, Cultura e Oportunidades
 - IMPACTO

SOCIOEDUCANDO(A) Caroline Ingrid da Silva

1. RESIDENCIAL
 ENDEREÇO: Rua Professor Francisco Pessoa de Melo N.º 91
 PONTO DE REFERÊNCIA: Condomínio, Rua do Anilise

N.º	DATA	ASS. DO(A) ORIENTADOR(A)	ASS. DO(A) RESPONSÁVEL	OBSERVAÇÕES
01	26/03/25	Marlene Valéria	marlene da silva	
02	13/03/25	Marlene Valéria	marlene da silva	
03	19/03/25	Marlene Valéria	marlene da silva	
04	20/03/25	Marlene Valéria	marlene da silva	
05				
06				

2. REGISTRO REMOTO (LIGAÇÕES, MENSAGENS E VIDEOCONFERÊNCIAS)
 CONTATO TELEFÔNICO: Marta Mar 99818-1134

N.º	DATA	ASS. DO(A) ORIENTADOR(A)	ASS. DO(A) RESPONSÁVEL	OBSERVAÇÕES
01	21/03/25	Marlene Valéria	Marta Mar	
02	14/03/25	Marlene Valéria	Marta Mar	
03	16/03/25	Marlene Valéria	Marta Mar	
04				
05				
06				

3. INSTITUCIONAL (ESCOLA, TRABALHO, CURSO)
 INSTITUIÇÃO: Escola Municipal Mariza dos Santos Melo
 ENDEREÇO: Rua do Campo Grande S/N, Barra de Jangadeiros

N.º	DATA	ASS. DO(A) ORIENTADOR(A)	ASS. DO(A) RESPONSÁVEL	OBSERVAÇÕES
01	17/03/25	Marlene Valéria	Judita Barbosa	
02				
03				

ESCOLA MUNICIPAL PROFESSORA
 MARIZA DOS SANTOS MELO
 RUA: CAMPO GRANDE, S/N - BARRA DE JANGADEIROS
 CEP: 54199-711 PORTARIA. Nº. 098/2013
 DIÁRIO OFICIAL Nº. 100 DE 31/06/2013
 CADASTRO SMEJGM 118 CD / 2013
 ENSINO FUNDAMENTAL ANOS FINAIS
 EDUCAÇÃO DE JOVENS E ADULTOS (2º SEGMENTO)
 JABOATÃO DOS GUARARAPES PE

4. INSTITUCIONAL (SAÚDE)
 INSTITUIÇÃO: _____
 ENDEREÇO: _____

N.º	DATA	ASS. DO(A) ORIENTADOR(A)	ASS. DO(A) RESPONSÁVEL	OBSERVAÇÕES
01				
02				
03				

PROGRAMA DE EXECUÇÃO DE MEDIDAS SOCIOEDUCATIVAS EM MEIO ABERTO
 RELATÓRIO DE ACOMPANHAMENTO INDIVIDUAL

MÊS/ANO: Março de 2025 MEDIDA: LA (X) PSC () LA+PSC ()
 ORIENTADOR(A) SOCIOEDUCATIVO: Margarida Valéria Pereira ALV
 EXECUTORA: Instituto Metropolitano de Profissionalização, Arte, Cultura e Oportunidades
 - IMPACTO
 SOCIOEDUCANDO(A) Cleiton Ferreira da Silva

1. RESIDENCIAL

ENDEREÇO: Rua Estacada da linha Velha N. 392 Guararapes
 PONTO DE REFERÊNCIA: Mercado Vermelho

N.º	DATA	ASS. DO(A) ORIENTADOR(A)	ASS. DO(A) RESPONSÁVEL	OBSERVAÇÕES
01	09/03/25	Margarida Valéria	Rosalia Monteiro	
02	16/03/25	Margarida Valéria	Rosalia Monteiro	
03	23/03/25	Margarida Valéria	Carlos José Ferreira	
04	30/03/25	Margarida Valéria	Carlos José Ferreira	
05				
06				

2. REGISTRO REMOTO (LIGAÇÕES, MENSAGENS E VIDEOCONFERÊNCIAS)

CONTATO TELEFÔNICO: Rexida - Mãe (9.93396829)

N.º	DATA	ASS. DO(A) ORIENTADOR(A)	ASS. DO(A) RESPONSÁVEL	OBSERVAÇÕES
01	05/03/25	Margarida Valéria	Rexida Mãe	
02	13/03/25	Margarida Valéria	Rexida Mãe	
03	17/03/25	Margarida Valéria	Rexida Mãe	
04	26/03/25	Margarida Valéria	Rexida Mãe	
05				
06				

3. INSTITUCIONAL (ESCOLA, TRABALHO, CURSO)

INSTITUIÇÃO: _____
 ENDEREÇO: _____

N.º	DATA	ASS. DO(A) ORIENTADOR(A)	ASS. DO(A) RESPONSÁVEL	OBSERVAÇÕES
01				
02				
03				

4. INSTITUCIONAL (SAÚDE)

INSTITUIÇÃO: _____
 ENDEREÇO: _____

N.º	DATA	ASS. DO(A) ORIENTADOR(A)	ASS. DO(A) RESPONSÁVEL	OBSERVAÇÕES
01				
02				
03				

PROGRAMA DE EXECUÇÃO DE MEDIDAS SOCIOEDUCATIVAS EM MEIO ABERTO
RELATÓRIO DE ACOMPANHAMENTO INDIVIDUAL

MÊS/ANO: Março de 2025 MEDIDA: LA (X) PSC () LA+PSC ()

ORIENTADOR(A) SOCIOEDUCATIVO: Marysne Valéria Pereira Alves

EXECUTORA: Instituto Metropolitano de Profissionalização, Arte, Cultura e Oportunidades
- IMPACTO

SOCIOEDUCANDO(A) Daniel Felix de Oliveira

1. RESIDENCIAL

ENDEREÇO: Rua do Rosário N. 130, Lote 10, Aguiar Saco

PONTO DE REFERÊNCIA: Faculdade Católica de São

N.º	DATA	ASS. DO(A) ORIENTADOR(A)	ASS. DO(A) RESPONSÁVEL	OBSERVAÇÕES
01	08/03/25	Marysne Valéria	midiam maria	
02	15/03/25	Marysne Valéria	midiam maria	
03	23/03/25	Marysne Valéria	midiam maria	
04	29/03/25	Marysne Valéria	midiam maria	
05				
06				

2. REGISTRO REMOTO (LIGAÇÕES, MENSAGENS E VIDEOCONFERÊNCIAS)

CONTATO TELEFÔNICO: Mickson avô 99595-4084

N.º	DATA	ASS. DO(A) ORIENTADOR(A)	ASS. DO(A) RESPONSÁVEL	OBSERVAÇÕES
01	04/03/25	Marysne Valéria	Mickson avô	
02	11/03/25	Marysne Valéria	Mickson avô	
03	17/03/25	Marysne Valéria	Mickson avô	
04	24/03/25	Marysne Valéria	Mickson avô	
05				
06				

3. INSTITUCIONAL (ESCOLA, TRABALHO, CURSO)

INSTITUIÇÃO: _____

ENDEREÇO: _____

N.º	DATA	ASS. DO(A) ORIENTADOR(A)	ASS. DO(A) RESPONSÁVEL	OBSERVAÇÕES
01				Não matriculado
02				
03				

4. INSTITUCIONAL (SAÚDE)

INSTITUIÇÃO: _____

ENDEREÇO: _____

N.º	DATA	ASS. DO(A) ORIENTADOR(A)	ASS. DO(A) RESPONSÁVEL	OBSERVAÇÕES
01				
02				
03				

PROGRAMA DE EXECUÇÃO DE MEDIDAS SOCIOEDUCATIVAS EM MEIO ABERTO
RELATÓRIO DE ACOMPANHAMENTO INDIVIDUAL

MÊS/ANO: Março de 2015 MEDIDA: LA () PSC () LA+PSC (x)

ORIENTADOR(A) SOCIOEDUCATIVO: Marlene Valéria Pereira Alves

EXECUTORA: Instituto Metropolitano de Profissionalização, Arte, Cultura e Oportunidades - IMPACTO

SOCIOEDUCANDO(A) Tristão Benedito da Silva

1. RESIDENCIAL

ENDEREÇO: Rua Nossa de Fátima nº 126, Bairro de Jangadeira

PONTO DE REFERÊNCIA: Sulaco da Colina

N.º	DATA	ASS. DO(A) ORIENTADOR(A)	ASS. DO(A) RESPONSÁVEL	OBSERVAÇÕES
01	07/03/15	Marlene Valéria	Zenilda Leonardo	
02	15/03/15	Marlene Valéria	Zenilda Leonardo	
03	22/03/15	Marlene Valéria	Zenilda Leonardo	
04	27/03/15	Marlene Valéria	Zenilda Leonardo	
05				
06				

2. REGISTRO REMOTO (LIGAÇÕES, MENSAGENS E VIDEOCONFERÊNCIAS)

CONTATO TELEFÔNICO: Zenilda Me 99796-3572

N.º	DATA	ASS. DO(A) ORIENTADOR(A)	ASS. DO(A) RESPONSÁVEL	OBSERVAÇÕES
01	03/03/15	Marlene Valéria	Zenilda Me	
02	12/03/15	Marlene Valéria	Zenilda Me	
03	17/03/15	Marlene Valéria	Zenilda Me	
04	25/03/15	Marlene Valéria	Zenilda Me	
05				
06				

3. INSTITUCIONAL (ESCOLA, TRABALHO, CURSO)

INSTITUIÇÃO: Escola Municipal Vila João de Deus

ENDEREÇO: Rua Dr. Luiz Romualdo 5 José Amaro da Silva

N.º	DATA	ASS. DO(A) ORIENTADOR(A)	ASS. DO(A) RESPONSÁVEL	OBSERVAÇÕES
01	26/03/15	Marlene Valéria	José Amaro da Silva	
02			José Amaro da Silva	
03			José Amaro da Silva	

4. INSTITUCIONAL (SAÚDE)

INSTITUIÇÃO: _____

ENDEREÇO: _____

N.º	DATA	ASS. DO(A) ORIENTADOR(A)	ASS. DO(A) RESPONSÁVEL	OBSERVAÇÕES
01				
02				
03				

José Amaro da Silva
 Diretor Adjunto
 240-721-3



Instituto Metropolitano de Profissionalização, Arte, Cultura e Oportunidades

CNPJ: 17.917.847/0001-38

contato@ongimpacto.org

www.ongimpacto.org

Rua Ilheus, nº 13, Piedade, Jaboatão dos Guararapes - PE. CEP: 54.420-150

PROGRAMA DE EXECUÇÃO DE MEDIDAS SOCIOEDUCATIVAS EM MEIO ABERTO
RELATÓRIO DE ACOMPANHAMENTO INDIVIDUAL

MÊS/ANO: Março de 2015 MEDIDA: LA () PSC (X) LA+PSC ()

ORIENTADOR(A) SOCIOEDUCATIVO: Marjane Valéria Pereira ALVZ

EXECUTORA: Instituto Metropolitano de Profissionalização, Arte, Cultura e Oportunidades - IMPACTO

SOCIOEDUCANDO(A) Kauon da Silva Cruz Nascimento

1. RESIDENCIAL

ENDEREÇO: Rua da Vargem nº 92, Vila João de Deus, Pontezinha

PONTO DE REFERÊNCIA: APA e Praça

Table with 5 columns: N.º, DATA, ASS. DO(A) ORIENTADOR(A), ASS. DO(A) RESPONSÁVEL, OBSERVAÇÕES. Rows 01-06 with dates from 02/03/15 to 07/03/15 and names like Mariana dos Santos.

2. REGISTRO REMOTO (LIGAÇÕES, MENSAGENS E VIDEOCONFERÊNCIAS)

CONTATO TELEFÔNICO: Maria do Socor nº 9 8891-8991

Table with 5 columns: N.º, DATA, ASS. DO(A) ORIENTADOR(A), ASS. DO(A) RESPONSÁVEL, OBSERVAÇÕES. Rows 01-05 with dates from 04/03/15 to 07/03/15 and names like Maria do Socor.

3. INSTITUCIONAL (ESCOLA, TRABALHO, CURSO)

INSTITUIÇÃO: Escola Estadual Antonio da Silva Guimarães

ENDEREÇO: Rua do Pinho nº 106, Pontezinha

Table with 5 columns: N.º, DATA, ASS. DO(A) ORIENTADOR(A), ASS. DO(A) RESPONSÁVEL, OBSERVAÇÕES. Row 01 with date 24/03/15 and government details.

4. INSTITUCIONAL (SAÚDE)

INSTITUIÇÃO:

ENDEREÇO:

Table with 5 columns: N.º, DATA, ASS. DO(A) ORIENTADOR(A), ASS. DO(A) RESPONSÁVEL, OBSERVAÇÕES. Rows 01-03.

Government details: Governo do Estado de Pernambuco, Secretaria de Educação - CRE Metropolitana Sul, S.R.E.M. Desembargador Antônio da Silva Guimarães, Ensino Médio, Decreto Nº 47.122-D.O. 14/02/2019, Cadastro Escolar Nº 101.006, CNPJ: 10.572.071/2173-67

PROGRAMA DE EXECUÇÃO DE MEDIDAS SOCIOEDUCATIVAS EM MEIO ABERTO
RELATÓRIO DE ACOMPANHAMENTO INDIVIDUAL

MÊS/ANO: Março de 2015 MEDIDA: LA () PSC () LA+PSC (x)

ORIENTADOR(A) SOCIOEDUCATIVO: Monique Valéria Pereira Alves

EXECUTORA: Instituto Metropolitano de Profissionalização, Arte, Cultura e Oportunidades
 - IMPACTO

SOCIOEDUCANDO(A) Louco de Melo Lima

1. RESIDENCIAL

ENDEREÇO: Rua São Pedro nº 130, Barra de São Paulo

PONTO DE REFERÊNCIA: Motel Castelo do Amor

N.º	DATA	ASS. DO(A) ORIENTADOR(A)	ASS. DO(A) RESPONSÁVEL	OBSERVAÇÕES
01	06/03/25	Monique Valéria	Edjane Maria	
02	14/03/25	Monique Valéria	Edjane Maria	
03	21/03/25	Monique Valéria	Edjane Maria	
04	29/03/25	Monique Valéria	Edjane Maria	
05				
06				

2. REGISTRO REMOTO (LIGAÇÕES, MENSAGENS E VIDEOCONFERÊNCIAS)

CONTATO TELEFÔNICO: Edjane Mãe 9 8900-4973

N.º	DATA	ASS. DO(A) ORIENTADOR(A)	ASS. DO(A) RESPONSÁVEL	OBSERVAÇÕES
01	03/03/25	Monique Valéria	Edjane Mãe	
02	10/03/25	Monique Valéria	Edjane Mãe	
03	17/03/25	Monique Valéria	Edjane Mãe	
04	24/03/25	Monique Valéria	Edjane Mãe	
05				
06				

3. INSTITUCIONAL (ESCOLA, TRABALHO, CURSO)

INSTITUIÇÃO: _____

ENDEREÇO: _____

N.º	DATA	ASS. DO(A) ORIENTADOR(A)	ASS. DO(A) RESPONSÁVEL	OBSERVAÇÕES
01				Não informado
02				
03				

4. INSTITUCIONAL (SAÚDE)

INSTITUIÇÃO: _____

ENDEREÇO: _____

N.º	DATA	ASS. DO(A) ORIENTADOR(A)	ASS. DO(A) RESPONSÁVEL	OBSERVAÇÕES
01				
02				
03				

PROGRAMA DE EXECUÇÃO DE MEDIDAS SOCIOEDUCATIVAS EM MEIO ABERTO
RELATÓRIO DE ACOMPANHAMENTO INDIVIDUAL

MÊS/ANO: Março de 2025 MEDIDA: LA (X) PSC () LA+PSC ()

ORIENTADOR(A) SOCIOEDUCATIVO: Maryone Valéria Pereira ALV's

EXECUTORA: Instituto Metropolitano de Profissionalização, Arte, Cultura e Oportunidades
- IMPACTO

SOCIOEDUCANDO(A) Marcelo Guilherme dos Santos Silva

1. RESIDENCIAL

ENDEREÇO: Rua Amambá, Conjunto Gopóio, Bloco 34, Apt 05

PONTO DE REFERÊNCIA: Após o Bar do Tábua, Cambé

N.º	DATA	ASS. DO(A) ORIENTADOR(A)	ASS. DO(A) RESPONSÁVEL	OBSERVAÇÕES
01	06/03/25	Maryone Valéria	Eliane mãe dos Santos	
02	13/03/25	Maryone Valéria	Eliane mãe dos Santos	
03	22/03/25	Maryone Valéria	Eliane mãe dos Santos	
04	29/03/25	Maryone Valéria	Marcelo Guilherme dos Santos Silva	
05			Marcelo Guilherme dos Santos Silva	
06				

2. REGISTRO REMOTO (LIGAÇÕES, MENSAGENS E VIDEOCONFERÊNCIAS)

CONTATO TELEFÔNICO: Eliane mãe 9 8933-7594

N.º	DATA	ASS. DO(A) ORIENTADOR(A)	ASS. DO(A) RESPONSÁVEL	OBSERVAÇÕES
01	08/03/25	Maryone Valéria	Eliane mãe	
02	15/03/25	Maryone Valéria	Eliane mãe	
03	20/03/25	Maryone Valéria	Eliane mãe	
04	25/03/25	Maryone Valéria	Eliane mãe	
05			Eliane mãe	
06				

3. INSTITUCIONAL (ESCOLA, TRABALHO, CURSO)

INSTITUIÇÃO: _____

ENDEREÇO: _____

N.º	DATA	ASS. DO(A) ORIENTADOR(A)	ASS. DO(A) RESPONSÁVEL	OBSERVAÇÕES
01				
02				Não monitorado
03				

4. INSTITUCIONAL (SAÚDE)

INSTITUIÇÃO: _____

ENDEREÇO: _____

N.º	DATA	ASS. DO(A) ORIENTADOR(A)	ASS. DO(A) RESPONSÁVEL	OBSERVAÇÕES
01				
02				
03				



Instituto Metropolitano de Profissionalização, Arte, Cultura e Oportunidades

CNPJ: 17.917.847/0001-38

contato@orgimpacto.org

www.orgimpacto.org

Rua Ilhéus, nº 13, Piedade, Jaboatão dos Guararapes - PE, CEP: 54.420-150

PROGRAMA DE EXECUÇÃO DE MEDIDAS SOCIOEDUCATIVAS EM MEIO ABERTO
RELATÓRIO DE ACOMPANHAMENTO INDIVIDUAL

MÊS/ANO: Março de 2025 MEDIDA: LA () PSC () LA+PSC (X)

ORIENTADOR(A) SOCIOEDUCATIVO: Mariana Valéria Pereira Alves

EXECUTORA: Instituto Metropolitano de Profissionalização, Arte, Cultura e Oportunidades - IMPACTO

SOCIOEDUCANDO(A) Ruan Albert de Lima Nascimento

1. RESIDENCIAL

ENDEREÇO: Rua Coimbra n. 26 Condição

PONTO DE REFERÊNCIA: Amargosa Moura

Table with 5 columns: N.º, DATA, ASS. DO(A) ORIENTADOR(A), ASS. DO(A) RESPONSÁVEL, OBSERVAÇÕES. Rows 01-06 with handwritten entries.

2. REGISTRO REMOTO (LIGAÇÕES, MENSAGENS E VIDEOCONFERÊNCIAS)

CONTATO TELEFÔNICO: Mariana Moura 99591-1926

Table with 5 columns: N.º, DATA, ASS. DO(A) ORIENTADOR(A), ASS. DO(A) RESPONSÁVEL, OBSERVAÇÕES. Rows 01-06 with handwritten entries.

3. INSTITUCIONAL (ESCOLA, TRABALHO, CURSO)

INSTITUIÇÃO: Escola Estadual Pedro Borne Filho

ENDEREÇO: Rua Rogério Rossetti de Albuquerque 514, Piedade

Table with 5 columns: N.º, DATA, ASS. DO(A) ORIENTADOR(A), ASS. DO(A) RESPONSÁVEL, OBSERVAÇÕES. Row 01 with handwritten entry and a stamp.

4. INSTITUCIONAL (SAÚDE)

INSTITUIÇÃO:

ENDEREÇO:

Table with 5 columns: N.º, DATA, ASS. DO(A) ORIENTADOR(A), ASS. DO(A) RESPONSÁVEL, OBSERVAÇÕES. Rows 01-03.

PROGRAMA DE EXECUÇÃO DE MEDIDAS SOCIOEDUCATIVAS EM MEIO ABERTO
RELATÓRIO DE ACOMPANHAMENTO INDIVIDUAL

MÊS/ANO: Março de 2025 MEDIDA: LA (X) PSC () LA+PSC ()

ORIENTADOR(A) SOCIOEDUCATIVO: Moragane Valéria Pereira Alves

EXECUTORA: Instituto Metropolitano de Profissionalização, Arte, Cultura e Oportunidades
- IMPACTO

SOCIOEDUCANDO(A) Wesley de Souza Santana

1. RESIDENCIAL

ENDEREÇO: Rua União Nº 102, Guararapes

PONTO DE REFERÊNCIA: Paixunu e rua da Lúcia Velha

N.º	DATA	ASS. DO(A) ORIENTADOR(A)	ASS. DO(A) RESPONSÁVEL	OBSERVAÇÕES
01	07/03/25	Moragane Valéria	Moragane Valéria	
02	13/03/25	Moragane Valéria	Moragane Valéria	
03	20/03/25	Moragane Valéria	Moragane Valéria	
04	27/03/25	Moragane Valéria	Moragane Valéria	
05				
06				

2. REGISTRO REMOTO (LIGAÇÕES, MENSAGENS E VIDEOCONFERÊNCIAS)

CONTATO TELEFÔNICO: Jordane (Wesley) 9 8533-0537

N.º	DATA	ASS. DO(A) ORIENTADOR(A)	ASS. DO(A) RESPONSÁVEL	OBSERVAÇÕES
01	03/03/25	Moragane Valéria	Wesley	
02	11/03/25	Moragane Valéria	Wesley	
03	13/03/25	Moragane Valéria	Wesley	
04	18/03/25	Moragane Valéria	Wesley	
05				
06				

3. INSTITUCIONAL (ESCOLA, TRABALHO, CURSO)

INSTITUIÇÃO: Escola Municipal Tereza e Silva

ENDEREÇO: Rua Dr. Luiz Riosina S/N Guararapes

N.º	DATA	ASS. DO(A) ORIENTADOR(A)	ASS. DO(A) RESPONSÁVEL	OBSERVAÇÕES
01	29/03/25	Moragane Valéria	Moragane Valéria	
02				
03				

4. INSTITUCIONAL (SAÚDE)

INSTITUIÇÃO: _____

ENDEREÇO: _____

N.º	DATA	ASS. DO(A) ORIENTADOR(A)	ASS. DO(A) RESPONSÁVEL	OBSERVAÇÕES
01				
02				
03				

PROGRAMA DE EXECUÇÃO DE MEDIDAS SOCIOEDUCATIVAS EM MEIO ABERTO
RELATÓRIO DE ACOMPANHAMENTO INDIVIDUAL

MÊS/ANO: Março de 2025 MEDIDA: LA () PSC () LA+PSC (X)
 ORIENTADOR(A) SOCIOEDUCATIVO: Margarida Voleriu Pereira Alves
 EXECUTORA: Instituto Metropolitano de Profissionalização, Arte, Cultura e Oportunidades
 - IMPACTO
 SOCIOEDUCANDO(A) Wendel Lima Meireles da Silva

1. RESIDENCIAL

ENDEREÇO: Rua G, Vila Nova, Vila São de Deus nº 46, Pantezenha
 PONTO DE REFERÊNCIA: a Pos a Praco

N.º	DATA	ASS. DO(A) ORIENTADOR(A)	ASS. DO(A) RESPONSÁVEL	OBSERVAÇÕES
01	05/03/25	Margarida Voleriu	Elisângela da S. Jo.	
02	12/03/25	Margarida Voleriu	Elisângela da S. Jo.	
03	19/03/25	Margarida Voleriu	Elisângela da S. Jo.	
04	26/03/25	Margarida Voleriu	Elisângela da S. Jo.	
05				
06				

2. REGISTRO REMOTO (LIGAÇÕES, MENSAGENS E VIDEOCONFERÊNCIAS)

CONTATO TELEFÔNICO: Josélio Pa 98757-0229

N.º	DATA	ASS. DO(A) ORIENTADOR(A)	ASS. DO(A) RESPONSÁVEL	OBSERVAÇÕES
01	08/03/25	Margarida Voleriu	Josélio Pa	
02	15/03/25	Margarida Voleriu	Josélio Pa	
03	22/03/25	Margarida Voleriu	Josélio Pa	
04	30/03/25	Margarida Voleriu	Josélio Pa	
05				
06				

3. INSTITUCIONAL (ESCOLA, TRABALHO, CURSO)

INSTITUIÇÃO: Escola Vila São de Deus
 ENDEREÇO: R. Vereador Herculio Ferraz Calvante 1013, Pantezenha

N.º	DATA	ASS. DO(A) ORIENTADOR(A)	ASS. DO(A) RESPONSÁVEL	OBSERVAÇÕES
01	24/03/25	Margarida Voleriu	Escola Vila São de Deus	
02			Rua três S/N, Vila João de Deus	
03			Prazeres, CEP: 54.340-430	

4. INSTITUCIONAL (SAÚDE)

INSTITUIÇÃO: _____
 ENDEREÇO: _____
 Escola Vila São de Deus
 Ensino Fundamental EJA - Ensino Médio
 CNPJ: N° 10572071/2150-70
 INEP 26111284
 FONE 3181-4120

N.º	DATA	ASS. DO(A) ORIENTADOR(A)	ASS. DO(A) RESPONSÁVEL	OBSERVAÇÕES
01				
02				
03				

**ORIENTADOR(A)
SOCIOEDUCATIVO
(RENATO SILVA)**



FICHA DE ACOMPANHAMENTO INDIVIDUAL DE VISITA AO SOCIOEDUCANDO (A) EM CUMPRIMENTO DE PSC

DATA DA VISITA: 31/03/2025

SOCIOEDUCANDO (A):

Palma Joss de Oliveira Lima

ORIENTADOR (A):

Ronildo Lourenço da Silva

LOCAL DE CUMPRIMENTO DA MEDIDA:

ONG IMPACTO

1. LOCAL DA VISITA:

() RESIDÊNCIA () ESCOLA INSTITUIÇÃO () OUTROS

ENDEREÇO: Rua Ithaus, 13, Piedade

PONTO DE REFERÊNCIA: Próx. ao Colégio

TELEFONE: _____

2. RELATO DA ABORDAGEM:

Fizemos no Impacto uma reunião e acompanhamento de PSC do jovem Palma Joss referente ao mês de março de 2025, seguindo informações de pais de família. Ele não compareceu ao mês de março de 2025 da Instituição.

Ronildo Lourenço da Silva
Orientador (a) Social

Clerice M. de A. Spencer
Responsável pelas informações
Clerice M. de A. Spencer
Presidente Impacto
033.533.394-90
6.301.639-SDS/PE

FICHA DE ACOMPANHAMENTO INDIVIDUAL DE VISITA AO SOCIOEDUCANDO (A) EM CUMPRIMENTO DE PSC

DATA DA VISITA: 31/03/2025

SOCIOEDUCANDO (A):

MICHEL JORDAN SILVA OLIVEIRA

ORIENTADOR (A):

Ronaldo Lourenço Pereira

LOCAL DE CUMPRIMENTO DA MEDIDA:

ONG IMPACTO

1. LOCAL DA VISITA:

() RESIDÊNCIA () ESCOLA () INSTITUIÇÃO () OUTROS

ENDEREÇO: Rua Ilhéus 150 Piedade

PONTO DE REFERÊNCIA: Toda Noia

TELEFONE: _____

2. RELATO DA ABORDAGEM:

Fiz uma visita à ONG Impacto para realizar o acompanhamento de PSC do jovem Michel Jordan Oliveira. No mês de março de 2025, segundo informações da instituição, o jovem não compareceu ao mês de março à instituição.

Ronaldo Lourenço Pereira
Orientador (a) Social

Cláudia Spenser
Responsável pelas informações
Cláudia M. de A. Spenser
Presidente Impacto
0.691.039-009/PE



Instituto Metropolitano de Profissionalização, Arte, Cultura e Oportunidades

CNPJ: 17.917.847/0001-38
 contato@ongimpactope.org
 www.ongimpactope.org
 Rua Ilhéus, nº 13, Piedade,
 Jaboatão dos Guararapes - PE.
 CEP: 54.420-150

PROGRAMA DE EXECUÇÃO DE MEDIDAS SOCIOEDUCATIVAS EM MEIO ABERTO
RELATÓRIO DE ACOMPANHAMENTO INDIVIDUAL

MÊS/ANO: Maio 2025 MEDIDA: LA () PSC () LA+PSC (✓)

ORIENTADOR(A) SOCIOEDUCATIVO: Renato Lourenço Da Silva

EXECUTORA: Instituto Metropolitano de Profissionalização, Arte, Cultura e Oportunidades
 - IMPACTO

SOCIOEDUCANDO(A) Arthur Jose De Oliveira De Lima

1. RESIDENCIAL

ENDEREÇO: Rua Vicente De Paulo 198 Pajuro São

PONTO DE REFERÊNCIA: Quilômetro Hospital Nova Pazinhas

N.º	DATA	ASS. DO(A) ORIENTADOR(A)	ASS. DO(A) RESPONSÁVEL	OBSERVAÇÕES
01	07/03	N.º Lourenço	Marina Amaral	
02	19/03	N.º Lourenço	Marina Amaral	
03				
04				
05				
06				

2. REGISTRO REMOTO (LIGAÇÕES, MENSAGENS E VIDEOCONFERÊNCIAS)

CONTATO TELEFÔNICO: 9.9452-2242 Marina

N.º	DATA	ASS. DO(A) ORIENTADOR(A)	ASS. DO(A) RESPONSÁVEL	OBSERVAÇÕES
01	03/03	N.º Lourenço	Marina	MAE
02	10/03	N.º Lourenço	Marina	MAE
03	12/03	N.º Lourenço	Marina	MAE
04	25/03	N.º Lourenço	Marina	MAE
05	27/03	N.º Lourenço	Marina	MAE
06				

3. INSTITUCIONAL (ESCOLA, TRABALHO, CURSO)

INSTITUIÇÃO: Escola Municipal Escola Maria

ENDEREÇO: Rua Jose Dantas De Moraes S/n

N.º	DATA	ASS. DO(A) ORIENTADOR(A)	ASS. DO(A) RESPONSÁVEL	OBSERVAÇÕES
01	26/03	N.º Lourenço	Lucyline	
02				
03				

4. INSTITUCIONAL (SAÚDE)

INSTITUIÇÃO: _____

ENDEREÇO: _____

N.º	DATA	ASS. DO(A) ORIENTADOR(A)	ASS. DO(A) RESPONSÁVEL	OBSERVAÇÕES
01				
02				
03				

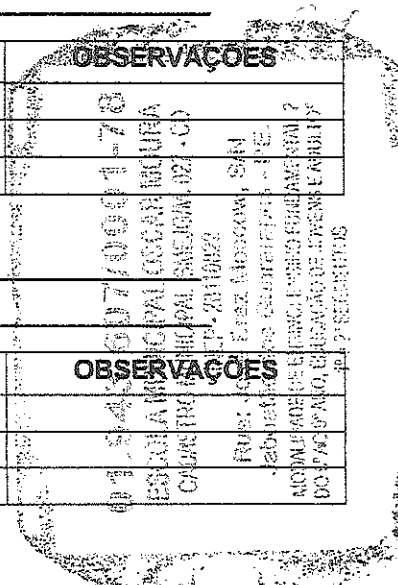

**PROGRAMA DE EXECUÇÃO DE MEDIDAS SOCIOEDUCATIVAS EM MEIO ABERTO
RELATÓRIO DE ACOMPANHAMENTO INDIVIDUAL**

MÊS/ANO: Maço 12095 MEDIDA: LA (X) PSC () LA+PSC ()

ORIENTADOR(A) SOCIOEDUCATIVO: RICARDO AUGUSTO DA SILVA

EXECUTORA: Instituto Metropolitano de Profissionalização, Arte, Cultura e Oportunidades
- IMPACTO

SOCIOEDUCANDO(A) DAVIA WESLEY MENDONÇA DA SILVA

1. RESIDENCIAL

ENDEREÇO: ESTRADA VERMA DO JOÃO

PONTO DE REFERÊNCIA: PARQ. MOTO BIKE

N.º	DATA	ASS. DO(A) ORIENTADOR(A)	ASS. DO(A) RESPONSÁVEL	OBSERVAÇÕES
01				acompanhamento
02				FICSLUD
03				Primeiro Reunião
04				DO A PHECA
05				
06				

2. REGISTRO REMOTO (LIGAÇÕES, MENSAGENS E VIDEOCONFERÊNCIAS)

CONTATO TELEFÔNICO: 9.9999-9267 Maria Pa.

N.º	DATA	ASS. DO(A) ORIENTADOR(A)	ASS. DO(A) RESPONSÁVEL	OBSERVAÇÕES
01	03/03	Al. Severo	MANOEL	Pa.
02	10/03	Al. Severo	MANOEL	Pa.
03	17/03	Al. Severo	MANOEL	Pa.
04	24/03	Al. Severo	MANOEL	Pa.
05	28/03	Al. Severo	MANOEL	Pa.
06	31/03	Al. Severo	MANOEL	Pa.

3. INSTITUCIONAL (ESCOLA, TRABALHO, CURSO)

INSTITUIÇÃO: _____

ENDEREÇO: _____

N.º	DATA	ASS. DO(A) ORIENTADOR(A)	ASS. DO(A) RESPONSÁVEL	OBSERVAÇÕES
01				nao matriculado
02				
03				

4. INSTITUCIONAL (SAÚDE)

INSTITUIÇÃO: _____

ENDEREÇO: _____

N.º	DATA	ASS. DO(A) ORIENTADOR(A)	ASS. DO(A) RESPONSÁVEL	OBSERVAÇÕES
01				
02				
03				

PROGRAMA DE EXECUÇÃO DE MEDIDAS SOCIOEDUCATIVAS EM MEIO ABERTO
RELATÓRIO DE ACOMPANHAMENTO INDIVIDUAL

MÊS/ANO: Junho 2025 MEDIDA: LA (x) PSC () LA+PSC ()

ORIENTADOR(A) SOCIOEDUCATIVO: Arnoldo Loureiro de Silva

EXECUTORA: Instituto Metropolitano de Profissionalização, Arte, Cultura e Oportunidades
- IMPACTO

SOCIOEDUCANDO(A) GEAN GUIDERNE SILVA DOS REIS MORAES

1. RESIDENCIAL

ENDEREÇO: Travessa Av. De Pádua, nº 10 Capim Seco

PONTO DE REFERÊNCIA: _____

N.º	DATA	ASS. DO(A) ORIENTADOR(A)	ASS. DO(A) RESPONSÁVEL	OBSERVAÇÕES
01	14/03	N.º de Silva	Barbara V. Silva	
02	19/03	N.º de Silva	Barbara V. Silva	
03	23/03	N.º de Silva	Barbara V. Silva	
04				
05				
06				

2. REGISTRO REMOTO (LIGAÇÕES, MENSAGENS E VIDEOCONFERÊNCIAS)

CONTATO TELEFÔNICO: 9.9610-4194 Barbara Mãe

N.º	DATA	ASS. DO(A) ORIENTADOR(A)	ASS. DO(A) RESPONSÁVEL	OBSERVAÇÕES
01	10/03	N.º de Silva	Barbara	Mãe
02	12/03	N.º de Silva	Barbara	Mãe
03	24/03	N.º de Silva	Barbara	Mãe
04	31/03	N.º de Silva	Barbara	Mãe
05				
06				

3. INSTITUCIONAL (ESCOLA, TRABALHO, CURSO)

INSTITUIÇÃO: _____

ENDEREÇO: _____

N.º	DATA	ASS. DO(A) ORIENTADOR(A)	ASS. DO(A) RESPONSÁVEL	OBSERVAÇÕES
01				Não Matriculado
02				
03				

4. INSTITUCIONAL (SAÚDE)

INSTITUIÇÃO: _____

ENDEREÇO: _____

N.º	DATA	ASS. DO(A) ORIENTADOR(A)	ASS. DO(A) RESPONSÁVEL	OBSERVAÇÕES
01				
02				
03				

PROGRAMA DE EXECUÇÃO DE MEDIDAS SOCIOEDUCATIVAS EM MEIO ABERTO
RELATÓRIO DE ACOMPANHAMENTO INDIVIDUAL

MÊS/ANO: Maio 1 2023 MEDIDA: LA () PSC (X) LA+PSC ()

ORIENTADOR(A) SOCIOEDUCATIVO: Renato Lourenço Da Silva

EXECUTORA: Instituto Metropolitano de Profissionalização, Arte, Cultura e Oportunidades - IMPACTO

SOCIOEDUCANDO(A) Jose Vitor Da Silva

1. RESIDENCIAL

ENDEREÇO: Rua Santa Maria 50

PONTO DE REFERÊNCIA: Rua: P. Crisp. 4

N.º	DATA	ASS. DO(A) ORIENTADOR(A)	ASS. DO(A) RESPONSÁVEL	OBSERVAÇÕES
01	03/03	Alfredo	[Assinatura]	Maio de 2023
02	14/03	Alfredo	[Assinatura]	Maio de 2023
03	18/03	Alfredo	[Assinatura]	Maio de 2023
04	24/03	Alfredo	[Assinatura]	Maio de 2023
05				
06				

2. REGISTRO REMOTO (LIGAÇÕES, MENSAGENS E VIDEOCONFERÊNCIAS)

CONTATO TELEFÔNICO: 9.9638-6316 Maio / 9.5520-9203 V. Crisp.

N.º	DATA	ASS. DO(A) ORIENTADOR(A)	ASS. DO(A) RESPONSÁVEL	OBSERVAÇÕES
01	03/03	Alfredo	Mauro / V. Crisp.	Maio / Janeiro
02	10/03	Alfredo	Mauro / V. Crisp.	Maio / Janeiro
03	17/03	Alfredo	Mauro / V. Crisp.	Maio / Janeiro
04	25/03	Alfredo	Mauro / V. Crisp.	Maio / Janeiro
05	31/03	Alfredo	Mauro / V. Crisp.	Maio / Janeiro
06				

3. INSTITUCIONAL (ESCOLA, TRABALHO, CURSO)

INSTITUIÇÃO: Escola Municipal OSMAR MARINHO

ENDEREÇO: Rua José Bonifácio de Moraes 500 S/N

N.º	DATA	ASS. DO(A) ORIENTADOR(A)	ASS. DO(A) RESPONSÁVEL	OBSERVAÇÕES
01	26/03	Alfredo	Stelma Landine	
02				
03				

4. INSTITUCIONAL (SAÚDE)

INSTITUIÇÃO: _____

ENDEREÇO: _____

N.º	DATA	ASS. DO(A) ORIENTADOR(A)	ASS. DO(A) RESPONSÁVEL	OBSERVAÇÕES
01				
02				
03				

01.917.847/0001-38
 ESCOLA MUNICIPAL OSMAR MARINHO
 CAUASIMMO MUNICIPAL SAÚDE - 027 - CD
 Rua José Bonifácio de Moraes, 500
 Jaboatão dos Guararapes - PE.
 MODALIDADE DE EDUCAÇÃO ESPECIAL
 DO 6º AO 9º ANO - EDUCAÇÃO DE Jovens e Adultos
 1º e 2º SEMESTROS

PROGRAMA DE EXECUÇÃO DE MEDIDAS SOCIOEDUCATIVAS EM MEIO ABERTO RELATÓRIO DE ACOMPANHAMENTO INDIVIDUAL

MÊS/ANO: Maio 2025 MEDIDA: LA (X) PSC () LA+PSC ()

ORIENTADOR(A) SOCIOEDUCATIVO: Ronald Lourenço Da Silva

EXECUTORA: Instituto Metropolitano de Profissionalização, Arte, Cultura e Oportunidades
- IMPACTO

SOCIOEDUCANDO(A) João Pedro Costa Da Silva

1. RESIDENCIAL

ENDEREÇO: Rua Profissão Jorge Caixiv, n. 326 Piedade

PONTO DE REFERÊNCIA: Barra do Dr. Sandoia

N.º	DATA	ASS. DO(A) ORIENTADOR(A)	ASS. DO(A) RESPONSÁVEL	OBSERVAÇÕES
01				8x6,00 no
02				dia 26/02/2025
03				
04				
05				
06				

2. REGISTRO REMOTO (LIGAÇÕES, MENSAGENS E VIDEOCONFERÊNCIAS)

CONTATO TELEFÔNICO: 9.7343-7496 El. Sa Ca

N.º	DATA	ASS. DO(A) ORIENTADOR(A)	ASS. DO(A) RESPONSÁVEL	OBSERVAÇÕES
01	10/23	El. Sa	El. Sa	Tip
02				
03				
04				
05				
06				

3. INSTITUCIONAL (ESCOLA, TRABALHO, CURSO)

INSTITUIÇÃO: Escola Estadual de Ensino Superior

ENDEREÇO: Rua Manoel Rêgo Barreto 201

N.º	DATA	ASS. DO(A) ORIENTADOR(A)	ASS. DO(A) RESPONSÁVEL	OBSERVAÇÕES
01	26/02	El. Sa	El. Sa	
02				
03				

4. INSTITUCIONAL (SAÚDE)

INSTITUIÇÃO: _____

ENDEREÇO: _____

N.º	DATA	ASS. DO(A) ORIENTADOR(A)	ASS. DO(A) RESPONSÁVEL	OBSERVAÇÕES
01				
02				
03				

**PROGRAMA DE EXECUÇÃO DE MEDIDAS SOCIOEDUCATIVAS EM MEIO ABERTO
 RELATÓRIO DE ACOMPANHAMENTO INDIVIDUAL**

MÊS/ANO: Março 2025 MEDIDA: LA () PSC () LA+PSC (x)

ORIENTADOR(A) SOCIOEDUCATIVO: Renato Lourenço da Silva

EXECUTORA: Instituto Metropolitano de Profissionalização, Arte, Cultura e Oportunidades
 - IMPACTO

SOCIOEDUCANDO(A) Micelly Vieira Santos da Silva

1. RESIDENCIAL

ENDEREÇO: Rua Nova Planície, nº 120 P Nova Curitiba

PONTO DE REFERÊNCIA: Próx: P. FARMACIA

N.º	DATA	ASS. DO(A) ORIENTADOR(A)	ASS. DO(A) RESPONSÁVEL	OBSERVAÇÕES
01				EXTINGUÍDO POR D.O 25/03/2025.
2				
03				
04				
05				
06				

2. REGISTRO REMOTO (LIGAÇÕES, MENSAGENS E VIDEOCONFERÊNCIAS)

CONTATO TELEFÔNICO: 9.8154-8720 P/ XANXOÁ / 9.8925-11069 L. SILVA

N.º	DATA	ASS. DO(A) ORIENTADOR(A)	ASS. DO(A) RESPONSÁVEL	OBSERVAÇÕES
01	10/03	Al. Lourenço	Micelly / P. XANXOÁ	JORNAL / MÔE
02				
03				
04				
05				
06				

3. INSTITUCIONAL (ESCOLA, TRABALHO, CURSO)

INSTITUIÇÃO: _____

ENDEREÇO: _____

N.º	DATA	ASS. DO(A) ORIENTADOR(A)	ASS. DO(A) RESPONSÁVEL	OBSERVAÇÕES
01				
02				
03				

4. INSTITUCIONAL (SAÚDE)

INSTITUIÇÃO: _____

ENDEREÇO: _____

N.º	DATA	ASS. DO(A) ORIENTADOR(A)	ASS. DO(A) RESPONSÁVEL	OBSERVAÇÕES
01				
02				
03				

PROGRAMA DE EXECUÇÃO DE MEDIDAS SOCIOEDUCATIVAS EM MEIO ABERTO
RELATÓRIO DE ACOMPANHAMENTO INDIVIDUAL

MÊS/ANO: Março 2025 MEDIDA: LA () PSC () LA+PSC (x)

ORIENTADOR(A) SOCIOEDUCATIVO: Renato Lourenço de Sá

EXECUTORA: Instituto Metropolitano de Profissionalização, Arte, Cultura e Oportunidades
 - IMPACTO

SOCIOEDUCANDO(A) Michael Jordan Silva de Almeida

1. RESIDENCIAL

ENDEREÇO: Ave Rainha D. Leopoldina s/nº Pq. São João SCS

PONTO DE REFERÊNCIA: Próx. Bracara do Lago

N.º	DATA	ASS. DO(A) ORIENTADOR(A)	ASS. DO(A) RESPONSÁVEL	OBSERVAÇÕES
01	02/03	Aldeano	Michael Jordan	
02	11/03	Aldeano	Michael Jordan	
03	19/03	Aldeano	Michael Jordan	
04	27/03	Aldeano	Michael Jordan	
05				
06				

2. REGISTRO REMOTO (LIGAÇÕES, MENSAGENS E VIDEOCONFERÊNCIAS)

CONTATO TELEFÔNICO: 9.365-3315 Home/9.969-6654.Em

N.º	DATA	ASS. DO(A) ORIENTADOR(A)	ASS. DO(A) RESPONSÁVEL	OBSERVAÇÕES
01	03/03	Aldeano	Michael / Luciane	Josiah / MRE
02	10/03	Aldeano	Michael / Luciane	Josiah / MRE
03	18/03	Aldeano	Michael / Luciane	Josiah / MRE
04	24/03	Aldeano	Michael / Luciane	Josiah / MRE
05	29/03	Aldeano	Michael / Luciane	Josiah / MRE
06				

3. INSTITUCIONAL (ESCOLA, TRABALHO, CURSO)

INSTITUIÇÃO: _____

ENDEREÇO: _____

N.º	DATA	ASS. DO(A) ORIENTADOR(A)	ASS. DO(A) RESPONSÁVEL	OBSERVAÇÕES
01				não matriculado.
02				
03				

4. INSTITUCIONAL (SAÚDE)

INSTITUIÇÃO: _____

ENDEREÇO: _____

N.º	DATA	ASS. DO(A) ORIENTADOR(A)	ASS. DO(A) RESPONSÁVEL	OBSERVAÇÕES
01				
02				
03				

**PROGRAMA DE EXECUÇÃO DE MEDIDAS SOCIOEDUCATIVAS EM MEIO ABERTO
RELATÓRIO DE ACOMPANHAMENTO INDIVIDUAL**

MÊS/ANO: Maio 2025 MEDIDA: LA (x) PSC () LA+PSC ()

ORIENTADOR(A) SOCIOEDUCATIVO: Alvaro Lourenço Da Silva

EXECUTORA: Instituto Metropolitano de Profissionalização, Arte, Cultura e Oportunidades
- IMPACTO

SOCIOEDUCANDO(A) Moises Toque Barbosa

1. RESIDENCIAL

ENDEREÇO: Rua Forte das Cinco Pontas, Bloco 36, AP 105

PONTO DE REFERÊNCIA: Prax: A Possibilidade de Deus

N.º	DATA	ASS. DO(A) ORIENTADOR(A)	ASS. DO(A) RESPONSÁVEL	OBSERVAÇÕES
01	22/03	Alvaro	Rute Victoria	
02	26/03	Alvaro	Rute Victoria	
03				
04				
05				
06				

2. REGISTRO REMOTO (LIGAÇÕES, MENSAGENS E VIDEOCONFERÊNCIAS)

CONTATO TELEFÔNICO: 9.8556-1824 João Ialva

N.º	DATA	ASS. DO(A) ORIENTADOR(A)	ASS. DO(A) RESPONSÁVEL	OBSERVAÇÕES
01	02/03	Alvaro	João	12h00
02	10/03	Alvaro	João	12h00
03	17/03	Alvaro	João	12h00
04	24/03	Alvaro	João	12h00
05	31/03	Alvaro	João	12h00
06				

3. INSTITUCIONAL (ESCOLA, TRABALHO, CURSO)

INSTITUIÇÃO: Escola José Celso

ENDEREÇO: Av. Sel. Selencas s/n

N.º	DATA	ASS. DO(A) ORIENTADOR(A)	ASS. DO(A) RESPONSÁVEL	OBSERVAÇÕES
01	26/03	Alvaro	Josenilton Bernardo da Silva	
02			Assistente de Gestão	
03			Matrícula 259.031-0	

4. INSTITUCIONAL (SAÚDE)

INSTITUIÇÃO: CAPS DO

ENDEREÇO: Doutor Manoel Diniz, O Favelado

N.º	DATA	ASS. DO(A) ORIENTADOR(A)	ASS. DO(A) RESPONSÁVEL	OBSERVAÇÕES
01	22/03	Alvaro	Lorena Lima	
02			COREN/PE 305346	
03			Matrícula 136310/PMJG	

PROGRAMA DE EXECUÇÃO DE MEDIDAS SOCIOEDUCATIVAS EM MEIO ABERTO
RELATÓRIO DE ACOMPANHAMENTO INDIVIDUAL

MÊS/ANO: Maio 1 2023 MEDIDA: LA () PSC () LA+PSC (x)

ORIENTADOR(A) SOCIOEDUCATIVO: Renato Lourenço Paes

EXECUTORA: Instituto Metropolitano de Profissionalização, Arte, Cultura e Oportunidades
 - IMPACTO

SOCIOEDUCANDO(A) PEDRO CARVALHO DUES DO MONTE

1. RESIDENCIAL

ENDEREÇO: Rua da Residência Alto Alva Bloco 38

PONTO DE REFERÊNCIA: AP 102, prox: Maria Lacerda

N.º	DATA	ASS. DO(A) ORIENTADOR(A)	ASS. DO(A) RESPONSÁVEL	OBSERVAÇÕES
01				2 Co x Pn assinaturas
02				Relatório Divido
03				o jovem está BPF
04				Trabalho BPF
05				Ru D. Início da C. In. P.
06				

2. REGISTRO REMOTO (LIGAÇÕES, MENSAGENS E VIDEOCONFERÊNCIAS)

CONTATO TELEFÔNICO: 9 9879-4048 LILIANE

N.º	DATA	ASS. DO(A) ORIENTADOR(A)	ASS. DO(A) RESPONSÁVEL	OBSERVAÇÕES
01	03/03	N. Lourenço	Liliane	Maio
02	10/03	N. Lourenço	Liliane	Maio
03	17/03	N. Lourenço	Liliane	Maio
04	20/03	N. Lourenço	Liliane	Maio
05	27/03	N. Lourenço	Liliane	Maio
06	31/03	N. Lourenço	Liliane	Maio

3. INSTITUCIONAL (ESCOLA, TRABALHO, CURSO)

INSTITUIÇÃO: _____

ENDEREÇO: _____

N.º	DATA	ASS. DO(A) ORIENTADOR(A)	ASS. DO(A) RESPONSÁVEL	OBSERVAÇÕES
01				
02				Não está matriculado
03				em 2020.

4. INSTITUCIONAL (SAÚDE)

INSTITUIÇÃO: _____

ENDEREÇO: _____

N.º	DATA	ASS. DO(A) ORIENTADOR(A)	ASS. DO(A) RESPONSÁVEL	OBSERVAÇÕES
01				
02				
03				

**PROGRAMA DE EXECUÇÃO DE MEDIDAS SOCIOEDUCATIVAS EM MEIO ABERTO
RELATÓRIO DE ACOMPANHAMENTO INDIVIDUAL**

MÊS/ANO: Março 2025 MEDIDA: LA (x) PSC () LA+PSC ()

ORIENTADOR(A) SOCIOEDUCATIVO: Renato de Almeida da Silva

EXECUTORA: Instituto Metropolitano de Profissionalização, Arte, Cultura e Oportunidades
- IMPACTO

SOCIOEDUCANDO(A) WESLEY GABRIEL MACEDO FERREIRA DA SILVA

1. RESIDENCIAL

ENDEREÇO: Rua Da Tereza n: 32 Piedade

PONTO DE REFERÊNCIA: Prox. Escola do paraiso

N.º	DATA	ASS. DO(A) ORIENTADOR(A)	ASS. DO(A) RESPONSÁVEL	OBSERVAÇÕES
01	03/03	Al. de Almeida	Lidiane	
02	12/03	Al. de Almeida	Lidiane	
03	20/03	Al. de Almeida	Lidiane	
04	26/03	Al. de Almeida	Lidiane	
05				
06				

2. REGISTRO REMOTO (LIGAÇÕES, MENSAGENS E VIDEOCONFERÊNCIAS)

CONTATO TELEFÔNICO: 9.9399.6380 Lidiane

N.º	DATA	ASS. DO(A) ORIENTADOR(A)	ASS. DO(A) RESPONSÁVEL	OBSERVAÇÕES
01	03/03	Al. de Almeida	Lidiane	Mãe
02	10/03	Al. de Almeida	Lidiane	Mãe
03	17/03	Al. de Almeida	Lidiane	Mãe
04	24/03	Al. de Almeida	Lidiane	Mãe
05	31/03	Al. de Almeida	Lidiane	Mãe
06				

3. INSTITUCIONAL (ESCOLA, TRABALHO, CURSO)

INSTITUIÇÃO: FSCM Claudio A. de Almeida

ENDEREÇO: 55 Rua Vitor do Jordão 1250

N.º	DATA	ASS. DO(A) ORIENTADOR(A)	ASS. DO(A) RESPONSÁVEL	OBSERVAÇÕES
01	26/03	Al. de Almeida	Amanda Lopes	SITE DO JABOATÃO DOS GUARARAPES ESCOLA MUNICIPAL CLÁUDIO AGRÍCIO Rua Estrada Velha do Jordão, Nº 1250 - Guararapes CEP: 54 315-320 - Jaboatão dos Guararapes-PE CNPJ: 02.971.953/0001-60 / INEP 25112001
02				
03				

4. INSTITUCIONAL (SAÚDE)

INSTITUIÇÃO: _____

ENDEREÇO: _____

N.º	DATA	ASS. DO(A) ORIENTADOR(A)	ASS. DO(A) RESPONSÁVEL	OBSERVAÇÕES
01				
02				
03				

**PROGRAMA DE EXECUÇÃO DE MEDIDAS SOCIOEDUCATIVAS EM MEIO ABERTO
RELATÓRIO DE ACOMPANHAMENTO INDIVIDUAL**

MÊS/ANO: Março / 2025 MEDIDA: LA () PSC () LA+PSC (X)

ORIENTADOR(A) SOCIOEDUCATIVO: Renato Lourenço Da Silva

EXECUTORA: Instituto Metropolitano de Profissionalização, Arte, Cultura e Oportunidades
- IMPACTO

SOCIOEDUCANDO(A) WYKKA RAFAEL MELLO DA SILVA

1. RESIDENCIAL

ENDEREÇO: Rua DO EXPIRITO SANTO N: 60 GUARARAPES

PONTO DE REFERÊNCIA: PROX: EDUCACIONAL MARIA CRISTINA

N.º	DATA	ASS. DO(A) ORIENTADOR(A)	ASS. DO(A) RESPONSÁVEL	OBSERVAÇÕES
01	03/03	Al. Lourenço	WYKKA	
02	14/03	Al. Lourenço	WYKKA	
03	19/03	Al. Lourenço	WYKKA	
04				
05				
06				

2. REGISTRO REMOTO (LIGAÇÕES, MENSAGENS E VIDEOCONFERÊNCIAS)

CONTATO TELEFÔNICO: 91 8302-7020 / 91 8290-8833 WYKKA

N.º	DATA	ASS. DO(A) ORIENTADOR(A)	ASS. DO(A) RESPONSÁVEL	OBSERVAÇÕES
01	03/03	Al. Lourenço	V.V. ANDRÉ / WYKKA	MAR / JORNADA
02	10/03	Al. Lourenço	V.V. ANDRÉ / WYKKA	MAR / JORNADA
03	17/03	Al. Lourenço	V.V. ANDRÉ / WYKKA	MAR / JORNADA
04	24/03	Al. Lourenço	V.V. ANDRÉ / WYKKA	MAR / JORNADA
05				
06				

3. INSTITUCIONAL (ESCOLA, TRABALHO, CURSO)

INSTITUIÇÃO: Escola Estadual Cláudio Agrício

ENDEREÇO: ESCOLA - VILA DO JORDÃO

N.º	DATA	ASS. DO(A) ORIENTADOR(A)	ASS. DO(A) RESPONSÁVEL	OBSERVAÇÕES
01	26/03	Al. Lourenço	Amanda Lopes	
02				
03				

4. INSTITUCIONAL (SAÚDE)

INSTITUIÇÃO: _____

ENDEREÇO: _____

SEE DO JABOATÃO DOS GUARARAPES
ESCOLA MUNICIPAL CLÁUDIO AGRÍCIO
Rua Estrada Velha do Jordão, nº 1250 - Guararapes
CEP: 54 315-320 - Jaboatão dos Guararapes - PE
CNPJ: 01.971.953/0001-60 / INEP 25110011

N.º	DATA	ASS. DO(A) ORIENTADOR(A)	ASS. DO(A) RESPONSÁVEL	OBSERVAÇÕES
01				
02				
03				

**ORIENTADOR(A)
SOCIOEDUCATIVO
(WILDES ALEMÃO)**



**PROGRAMA DE APLICAÇÃO DE MEDIDAS SOCIOEDUCATIVAS
EM MEIO ABERTO – LIBERDADE ASSISTIDA E PRESTAÇÃO DE SERVIÇO A COMUNIDADE**

FICHA DE ACOMPANHAMENTO INDIVIDUAL DE VISITA SOCIOEDUCANDO(A) EM CUMPRIMENTO DA MEDIDA DE PSC

Mês/Ano: MARÇO 2025

SOCIOEDUCANDO (A): JOSÉ WILLIAM SILVA DE MELO

ORIENTADOR (A): Wildes Francisco Alemão

LOCAL DE CUMPRIMENTO DA MEDIDA: Conexão e Ação - Piedade

ENDEREÇO: Rua Ilhéus 13 CEP 54410-390 - Piedade Jaboatão dos Guararapes - PE

Próximo ao Supermercado Toda Hora. Seguir na rua em frente.

Responsável pelo Local: Marusca

LOCAL DA VISITA: Instituto Metropolitano de Profissionalização, Arte, Cultura e Oportunidades.

() RESIDENCIA () ESCOLA (x) INSTITUIÇÃO () OUTROS _____

ENDEREÇO: Rua Ilhéus 13 CEP 54410-390 - Piedade Jaboatão dos Guararapes - PE

Ponto de Referencia: Próximo ao Supermercado Toda Hora. Seguir na rua em frente.

Telefone: _____

1. RELATO DA ABORDAGEM:

O socioeducando supra, não compareceu no dia 19/03/2025 para cumprimento da PSE, devido às fortes chuvas. No dia 19/03/2025 voltou sem justificativas. No dia 26/03/2025, o jovem foi apresentado no novo espaço para cumprimento da PSE que será no local da Limpeza Pública, local mais próximo de sua residência.

Jaboatão dos Guararapes, 26/03/2025

Responsável pelas Informações
Clarice M. de A. Spencer
Presidente Impacto
035.533.394-80
6.301.639-SD/PE

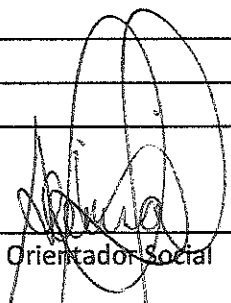
Orientador Social

PROGRAMA DE APLICAÇÃO DE MEDIDAS SOCIOEDUCATIVAS EM MEIO ABERTO – LIBERDADE ASSISTIDA E PRESTAÇÃO DE SERVIÇO A COMUNIDADE

FICHA DE ACOMPANHAMENTO INDIVIDUAL DE VISITA SOCIOEDUCANDO(A) EM CUMPRIMENTO DA MEDIDA DE PSC

Mês/Ano: MARÇO 2025

SOCIOEDUCANDO (A): **JOSÉ WILLIAM SILVA DE MELO**

ORIENTADOR (A): *Wildes Francisco Alemão*

LOCAL DE CUMPRIMENTO DA MEDIDA: **Cras Zumbi do Pacheco**

ENDEREÇO: **Rua Agogo, s/n Vila Dois Carneiros CEP 54280-618 Jaboatão dos Guararapes - PE**

Próximo a Estação da Cidadania

Responsável pelo Local: **Manoela**

1. LOCAL DA VISITA: Centro de Referência em Assistência Social – Cras Zumbi do Pacheco

() RESIDENCIA () ESCOLA (x) INSTITUIÇÃO () OUTROS _____

ENDEREÇO: **Rua Agogô, s/n Vila Dois Carneiros CEP 54280-618 Jaboatão dos Guararapes - PE**

Próximo à Estação da Cidadania

2. RELATO DA ABORDAGEM:

O socioeducando José William Silva de Melo foi apresentado hoje, 26/03/2025, no menor equipamento (Cras Zumbi do Pacheco), local onde o mesmo dá continuidade ao PSC (Medida Socioeducativa) em PSC (Prestação de Serviço à Comunidade), em quatro (4) horas, filmando a casa brasileira de Kilomas (08 às 12 horas).
Paciente foi dia da apresentação de Eltopiano e Morsas (14 horas às 16 horas).

Jaboatão dos Guararapes 26/03/2025.

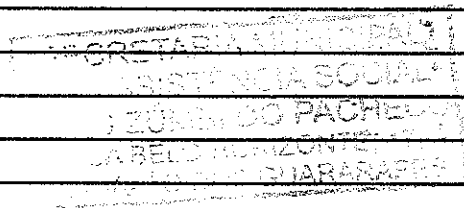

Manoela
Responsável pelas Informações

Wildes Francisco Alemão
Orientador Social

FICHA DE ACOMPANHAMENTO INDIVIDUAL DE VISITA SOCIOEDUCANDO EM CUMPRIMENTO DA MEDIDA DE PSC

Mês/Ano: MARÇO 2025

SOCIOEDUCANDO (A): **RAFAEL ANTONIO FERREIRA DA CRUZ**

ORIENTADOR (A): *Wildes Francisco Alemão*

LOCAL DE CUMPRIMENTO DA MEDIDA: *Conexção e Ação - Piedade*

ENDEREÇO: *Rua Ilhéus 13 CEP 54410-390 - Piedade Jaboatão dos Guararapes - PE*

Próximo ao Supermercado Toda Hora. Seguir na rua em frente.

Responsável pelo Local: *Marusca*

1. LOCAL DA VISITA: Instituto Metropolitano de Profissionalização, Arte, Cultura e Oportunidades.

() RESIDENCIA () ESCOLA (x) INSTITUIÇÃO () OUTROS _____

ENDEREÇO: *Rua Ilhéus 13 CEP 54410-390 - Piedade Jaboatão dos Guararapes - PE*

Ponto de Referência: *Próximo ao Supermercado Toda Hora. Seguir na rua em frente.*

Telefone: _____

2. RELATO DA ABORDAGEM:

O socioeducando Rafael Antonio Ferreira da Cruz, foi abordado no dia 05/03/2025, em uma instituição que se encontra em uma comunidade de Jaboatão dos Guararapes, onde ele foi abordado para o estatuto de experiência por um mês de seu curso, pois a administração não cumpriu com a matrícula. Mas com o nº 13720/2.710319/25, o parecer confirmou a carga horária regularmente e com maior atenção e destinação.

Jaboatão dos Guararapes, 31/03/2025

Orientador Social

Responsável pelas Informações

Clerice M. de A. Spencer
Presidente Impacto
033.533.394-80
6.301.639-SDS/PE

PROGRAMA DE EXECUÇÃO DE MEDIDAS SOCIOEDUCATIVAS EM MEIO ABERTO

RELATÓRIO DE ACOMPANHAMENTO INDIVIDUAL

MÊS/ANO: MARÇO 2025

MEDIDA: LA () PSC () PSC + LA (X)

ORIENTADOR (A): Wildes Francisco Alemão

EXECUTORA: Instituto Metropolitano de Arte, Cultura e Oportunidades - IMPACTO

SOCIOEDUCANDO (A): CAUÃ NASCIMENTO TORRES

1. RESIDENCIAL

ENDEREÇO: Rua Das Flores, 51 CEP 54230-495 Ur – 06 Zumbi Pacheco do Jaboatão dos Guararapes - PE

PONTO DE REFERÊNCIA: Próximo Associação dos Caducos

N.º	DATA	ASS. DO ORIENTADOR	ASS. DO RESPONSÁVEL	OBSERVAÇÕES
01	09/03/2025		Ana Patrícia	
02	14/03/2025		Ana Patrícia	
03	21/03/2025		Ana Patrícia	
04	31/03/2025		Ana Patrícia	
05				
06				

2. REGISTRO REMOTO (LIGAÇÕES, MENSAGENS E VIDEOCONFERÊNCIAS)

CONTATO TELEFÔNICO: 9.8703-3301 – Mãe: Ana Patrícia

N.º	DATA	ASS. DO ORIENTADOR	NOME DO RESPONSÁVEL	OBSERVAÇÕES
01	03/03/2025		Ana Patrícia	Mãe
02	08/03/2025		Ana Patrícia	
03	11/03/2025		Ana Patrícia	
04	16/03/2025		Ana Patrícia	
05	27/03/2025		Ana Patrícia	
06				

3. INSTITUCIONAL (ESCOLA, TRABALHO, CURSO)

INSTITUIÇÃO: EREFEM MARECHAL EURICO GASPAR DUTRA

ENDEREÇO: Rua Sergio Buarque de Holanda, 279 UR-06. Ibura Recife - PE

N.º	DATA	ASS. DO ORIENTADOR	ASS. DO RESPONSÁVEL	OBSERVAÇÕES
01	31/03/2025			
02				Regiane Rufino Alves
03				Dirigente Rufino Mat. 254132-7

4. INSTITUCIONAL (SAÚDE)

INSTITUIÇÃO: _____

ENDEREÇO: _____

N.º	DATA	ASS. DO ORIENTADOR	ASS. DO RESPONSÁVEL	OBSERVAÇÕES
01				
02				
03				

PROGRAMA DE EXECUÇÃO DE MEDIDAS SOCIOEDUCATIVAS EM MEIO ABERTO

RELATÓRIO DE ACOMPANHAMENTO INDIVIDUAL

MÊS/ANO: MARÇO 2025

MEDIDA: LA (X) PSC () PSC + LA ()

ORIENTADOR (A): Wildes Francisco Alemão

EXECUTORA: Instituto Metropolitano de Arte, Cultura e Oportunidades - IMPACTO

SOCIOEDUCANDO (A): DIEGO OLIVEIRA GOMES

1. RESIDENCIAL

ENDEREÇO: AV. UM 98 CASA A, CURADO IV JABOATÃO DOS GUARARAPES

PONTO DE REFERÊNCIA: Por Trás do bloco 48

N.º	DATA	ASS. DO ORIENTADOR	ASS. DO(A) RESPONSÁVEL	OBSERVAÇÕES
01	09/03/2025		Kathelém Vitória	
02	17/03/2025		Kathelém Vitória	
03	24/03/2025		Kathelém Vitória	
04	31/03/2025		Kathelém Vitória	
05				
06				

2. REGISTRO REMOTO (LIGAÇÕES, MENSAGENS E VIDEOCONFERÊNCIAS)

CONTATO TELEFÔNICO: Mãe MARLENE Tel. 9.8404-0255 Jovem DIEGO 99264-7283

N.º	DATA	ASS. DO ORIENTADOR	NOME DO(A) RESPONSÁVEL	OBSERVAÇÕES
01	03/03/2025		Kathelém / Diego	Espera
02	08/03/2025		Kathelém	"
03	11/03/2025		Kathelém	"
04	13/03/2025		Diego	Espera
05	19/03/2025		Diego	"
06	26/03/2025		Kathelém / Diego	"

3. INSTITUCIONAL (ESCOLA, TRABALHO, CURSO)

INSTITUIÇÃO:

ENDEREÇO:

Não matriculado. Prudência

N.	DATA	ASS. DO ORIENTADOR	ASS. DO(A) RESPONSÁVEL	OBSERVAÇÕES
01				
02				
03				

4. INSTITUCIONAL (SAÚDE)

INSTITUIÇÃO: _____

ENDEREÇO: _____

N.º	DATA	ASS. DO(A) ORIENTADOR	ASS. DO(A) RESPONSÁVEL	OBSERVAÇÕES
01				
02				
03				

PROGRAMA DE EXECUÇÃO DE MEDIDAS SOCIOEDUCATIVAS EM MEIO ABERTO RELATÓRIO DE ACOMPANHAMENTO INDIVIDUAL

MÊS/ANO: MARÇO 2025

MEDIDA: LA () PSC () PSC + LA (X)

ORIENTADOR (A): Wildes Francisco Alemão

EXECUTORA: Instituto Metropolitano de Arte, Cultura e Oportunidades - IMPACTO

SOCIOEDUCANDO (A): JOSÉ WILLIAM SILVA DE MELO

1. RESIDENCIAL

ENDEREÇO: 5ª Trav. da Rua 20, 144 casa 'C' Alto dos Carneiros Jaboatão dos Guararapes – PE.

PONTO DE REFERÊNCIA: Prox. Ao terminal dos ônibus.

N.º	DATA	ASS. DO(A) ORIENTADOR(A)	ASS. DO(A) RESPONSÁVEL	OBSERVAÇÕES
01	07/03/2025		Carla Daiane	
02	13/03/2025		Carla Daiane	
03	17/03/2025		Carla Daiane	
04	26/03/2025		Carla Daiane	
05				
06				

2. REGISTRO REMOTO (LIGAÇÕES, MENSAGENS E VIDEOCONFERÊNCIAS)

CONTATO TELEFÔNICO: Mãe Carla Daiane 9.8604-1419 Pai Wêdson 9.8843-9556

N.º	DATA	ASS. DO(A) ORIENTADOR(A)	NOME DO(A) RESPONSÁVEL	OBSERVAÇÕES
01	03/03/2025		Carla Daiane	Mãe
02	08/03/2025		Carla Daiane	
03	15/03/2025		Carla Daiane	
04	18/03/2025		Carla Daiane	
05				
06				

3. INSTITUCIONAL (ESCOLA, TRABALHO, CURSO)

INSTITUIÇÃO: ALFAWILL MÁXIMA DA GRAVA

ENDEREÇO: RUA SÃO PAULO S/N DOIS CARNEIROS - JABOATÃO

N.º	DATA	ASS. DO(A) ORIENTADOR(A)	ASS. DO(A) RESPONSÁVEL	OBSERVAÇÕES
01	26/03/2025		Roberto Mat. 21.39337 Diretor Portaria 014/2023	
02				
03				

4. INSTITUCIONAL (SAÚDE)

INSTITUIÇÃO:

ENDEREÇO:

N.º	DATA	ASS. DO(A) ORIENTADOR(A)	ASS. DO(A) RESPONSÁVEL	OBSERVAÇÕES
01				
02				
03				

PROGRAMA DE EXECUÇÃO DE MEDIDAS SOCIOEDUCATIVAS EM MEIO ABERTO RELATÓRIO DE ACOMPANHAMENTO INDIVIDUAL

MÊS/ANO: MARÇO 2025

MEDIDA: LA (X) PSC () PSC + LA ()

ORIENTADOR (A): Wildes Francisco Alemão

EXECUTORA: Instituto Metropolitano de Arte, Cultura e Oportunidades - IMPACTO

SOCIOEDUCANDO (A): LUCAS MANOEL DA COSTA

1. RESIDENCIAL

ENDEREÇO: RUA CACAUIERO 509 – SANTO ALEIXO 54140-030 JABOATÃO DOS GUARARAPES
 PONTO DE REFERÊNCIA: PANIFICADORA REAL E IGREJA BATISTA

N.º	DATA	ASS. DO ORIENTADOR	ASS. DO(A) RESPONSÁVEL	OBSERVAÇÕES
01	07/03/2025		Rosângela Edna	
02	14/03/2025		Tucati - T. mandel	
03	21/03/2025		Rosângela Edna	
04	28/03/2025		Rosângela Edna	
05				
06				

2. REGISTRO REMOTO (LIGAÇÕES, MENSAGENS E VIDEOCONFERÊNCIAS)

CONTATO TELEFÔNICO: Mãe ROSANGELA 9.9383-8071 Jovem 9.9357-4490

N.º	DATA	ASS. DO ORIENTADOR	NOME DO(A) RESPONSÁVEL	OBSERVAÇÕES
01	03/03/2025		Lucas	Mãe / Secundária
02	07/03/2025		Rosângela	
03	09/03/2025		Rosângela	
04	18/03/2025		Rosângela	
05	24/03/2025		Rosângela	
06				

3. INSTITUCIONAL (ESCOLA, TRABALHO, CURSO)

INSTITUIÇÃO: EREM HENRIQUETA DE OLIVEIRA
 ENDEREÇO: ESTRADA DA LUZ S/N SANTO ALEIXO JABOATÃO DOS GUARARAPES

N.	DATA	ASS. DO ORIENTADOR	ASS. DO(A) RESPONSÁVEL	OBSERVAÇÕES
01	28/02/25		Flaviane C. Ribeiro	
02			Flaviane C. Ribeiro	
03			Matricula 263... Educador de A:	

4. INSTITUCIONAL (SAÚDE)

INSTITUIÇÃO: _____
 ENDEREÇO: _____

N.º	DATA	ASS. DO(A) ORIENTADOR	ASS. DO(A) RESPONSÁVEL	OBSERVAÇÕES
01				
02				
03				

PROGRAMA DE EXECUÇÃO DE MEDIDAS SOCIOEDUCATIVAS EM MEIO ABERTO RELATÓRIO DE ACOMPANHAMENTO INDIVIDUAL

MÊS/ANO: MARÇO 2025

MEDIDA: LA () PSC (X) PSC + LA ()

ORIENTADOR (A): Wildes Francisco Alemão

EXECUTORA: Instituto Metropolitano de Arte, Cultura e Oportunidades - IMPACTO

SOCIOEDUCANDO (A): MATEUS HENRIQUE SANTOS SARMENTO

1. RESIDENCIAL

ENDEREÇO: Av. Manoel Bezerra Neves, 1339 A Socorro Vila Piedade CEP 54170-525/54160-562
Jaboatão dos Guararapes - PE

PONTO DE REFERÊNCIA: Próximo a Escola Antônio Gonçalves

N.º	DATA	ASS. DO ORIENTADOR	ASS. DO RESPONSÁVEL	OBSERVAÇÕES
01	07/03/2025		Mateus Henrique Santos Sarmento	Acompanhamento
02				Suspensão por não
03				em cumprimento
04				mento.
05				
06				

2. REGISTRO REMOTO (LIGAÇÕES, MENSAGENS E VIDEOCONFERÊNCIAS)

CONTATO TELEFÔNICO: 9.9656-1085 Mãe Flávia 9.9965-6816

N.º	DATA	ASS. DO ORIENTADOR	NOME DO RESPONSÁVEL	OBSERVAÇÕES
01	03/03/2025		Mateus Henrique Santos Sarmento	A/C
02	08/03/2025		Mateus Henrique Santos Sarmento	A/C
03				
04				
05				
06				

3. INSTITUCIONAL (ESCOLA, TRABALHO, CURSO)

INSTITUIÇÃO:

ENDEREÇO:

Não Matriculado - Sem Interesse

N.º	DATA	ASS. DO ORIENTADOR	ASS. DO RESPONSÁVEL	OBSERVAÇÕES
01				
02				
03				

4. INSTITUCIONAL (SAÚDE)

INSTITUIÇÃO: _____

ENDEREÇO: _____

N.º	DATA	ASS. DO ORIENTADOR	ASS. DO RESPONSÁVEL	OBSERVAÇÕES
01				
02				
03				

PROGRAMA DE EXECUÇÃO DE MEDIDAS SOCIOEDUCATIVAS EM MEIO ABERTO RELATÓRIO DE ACOMPANHAMENTO INDIVIDUAL

MÊS/ANO: MARÇO 2025

MEDIDA: LA () PSC () PSC + LA (x)

ORIENTADOR (A): Wildes Francisco Alemão

EXECUTORA: Instituto Metropolitano de Arte, Cultura e Oportunidades - IMPACTO

SOCIOEDUCANDO (A): RAFAEL ANTONIO FERREIRA DA CRUZ

1. RESIDENCIAL

ENDEREÇO: Rua Reginaldo Rodrigues Montenegro 247 Jaboatão dos Guararapes

PONTO DE REFERÊNCIA: Alto da Fábrica

N.º	DATA	ASS. DO ORIENTADOR	ASS. DO(A) RESPONSÁVEL	OBSERVAÇÕES
01	10/03/2025		Waldemar	
02	15/03/2025		Rafael Antonio	
03	19/03/2025		Rafael Antonio	
04	20/03/2025		Waldemar	
05				
06				

2. REGISTRO REMOTO (LIGAÇÕES, MENSAGENS E VIDEOCONFERÊNCIAS)

CONTATO TELEFÔNICO: Mãe Adriana 99556-6678 e Elaine tia Andreza 98715-8037

N.º	DATA	ASS. DO ORIENTADOR	NOME DO(A) RESPONSÁVEL	OBSERVAÇÕES
01	03/03/2025		Adriana	Mãe
02	08/03/2025		Adriana	
03	11/03/2025		Adriana	
04	25/03/2025		Adriana	
05				
06				

3. INSTITUCIONAL (ESCOLA, TRABALHO, CURSO)

INSTITUIÇÃO: CEJA - POETA JOAQUIM CARDOZO

ENDEREÇO: Av. Dr. José Rufino 3071 Recife - PE

Ana Virginia Gomes D'Assis
 Chefe de Secretaria
 Matrícula 4313827

N.	DATA	ASS. DO ORIENTADOR	ASS. DO(A) RESPONSÁVEL	OBSERVAÇÕES
01	3/03/2025		Ana Guerra	
02				
03				

4. INSTITUCIONAL (SAÚDE)

INSTITUIÇÃO: _____ ENDEREÇO: _____

N.º	DATA	ASS. DO(A) ORIENTADOR	ASS. DO(A) RESPONSÁVEL	OBSERVAÇÕES
01				
02				
03				

PROGRAMA DE EXECUÇÃO DE MEDIDAS SOCIOEDUCATIVAS EM MEIO ABERTO

RELATÓRIO DE ACOMPANHAMENTO INDIVIDUAL

MÊS/ANO: MARÇO 2025

MEDIDA: LA (X) PSC () PSC + LA ()

ORIENTADOR (A): Wildes Francisco Alemão

EXECUTORA: Instituto Metropolitano de Arte, Cultura e Oportunidades - IMPACTO

SOCIOEDUCANDO (A): WILLIAN JOSÉ DA SILVA

1. RESIDENCIAL

ENDEREÇO: 1- RUA FRANCISCO AIRES 141, PADRE ROMA 54100112 2- RUA DIONEIA 40, - SUCUPIRA 54280-290 JABOATÃO DOS GUARARAPES

PONTO DE REFERÊNCIA: 1- Prox. A Esc. Pr. João Adalgiso 2- Prox. Erem Petronio Portela

N.º	DATA	ASS. DO ORIENTADOR	ASS. DO(A) RESPONSÁVEL	OBSERVAÇÕES
01	07/03/2025		Sônia Maria de S. Silva	
02	13/03/2025		Sônia Maria de S. Silva	
03	17/03/2025		Sônia Maria de S. Silva	
04				
05				
06				

2. REGISTRO REMOTO (LIGAÇÕES, MENSAGENS E VIDEOCONFERÊNCIAS)

CONTATO TELEFÔNICO: Mãe ANA CRISTINA Tel. 1º 9.9386-3216 AVÓ SÔNIA Tel. 2º 99354-8475

N.º	DATA	ASS. DO ORIENTADOR	NOME DO(A) RESPONSÁVEL	OBSERVAÇÕES
01	03/10/2025		SÔNIA	AVÓ
02	05/10/2025		SÔNIA / Ana Cristina	AVÓ / Mãe
03	13/10/2025		SÔNIA	
04	17/10/2025		SÔNIA / Ana Cristina	AVÓ / Mãe
05	19/10/2025		SÔNIA	
06	27/10/2025		SÔNIA	

3. INSTITUCIONAL (ESCOLA, TRABALHO, CURSO)

INSTITUIÇÃO: Escola Municipal Pastor João Adalgiso

ENDEREÇO: Rua Padre Roma, SYN Padre Roma Jaboatão dos Guararapes - PE

N.	DATA	ASS. DO ORIENTADOR	ASS. DO(A) RESPONSÁVEL	OBSERVAÇÕES
01	17/03/2025			
02				
03				

Simone Alves Barbosa

Mat. 14.905-5

Diretora

4. INSTITUCIONAL (SAÚDE)

INSTITUIÇÃO: _____

ENDEREÇO: _____

N.º	DATA	ASS. DO(A) ORIENTADOR	ASS. DO(A) RESPONSÁVEL	OBSERVAÇÕES
01				
02				
03				